Rua Maria Calado, s/n | Centro | Beberibe/CE
CEP.: 62.840-000
Fone/Fax: (85) 338.1022 / 338.1045
CNPJ n. 73.525.198/0001-09
E-Mail: contato@cmbeberibe.ce.gov.br

PROJETO DE DECRETO LEGISLATIVO N. 026/2023

Denomina de Travessa Antônio Cartaxo da Silva uma via ainda sem denominação oficial, localizada no Conjunto Habitacional, Cidade Baixa do Morro Branco, Beberibe/CE, conforme croqui de localização em anexo.

A CÂMARA MUNICIPAL DE BEBERIBE DECRETA:

Art. 1º Fica denominada de Travessa Antônio Cartaxo da Silva uma via ainda sem denominação oficial, localizada no Conjunto Habitacional, Cidade Baixa do Morro Branco, Beberibe/CE, conforme croqui de localização em anexo.

Art. 2º Este Decreto Legislativo entra em vigor na data de sua publicação, revogadas as disposições em contrário.

DEPARTAMENTO LEGISLATIVO DA CÂMARA MUNICIPAL DE BEBERIBE, EM 04 DE ABRIL DE 2023.

Francisco Rebouças Lima

FARNCISCO REBOUÇAS LIMA (Chico Cândido)
Vereador de Beberibe

CÂMARA MUNICIPAL DE BEBERIBE
ENVIADO AS COMISSÕES TÉCNICAS
EM 05/04/2023
PRESIDENTE

Rua Maria Calado, s/n | Centro | Beberibe/CE
CEP.: 62.840-000
Fone/Fax: (85) 338.1022 / 338.1045
CNPJ n. 73.525.198/0001-09
E-Mail: contato@cmbeberibe.ce.gov.br

ANEXO ÚNICO DO PROJETO DE DECRETO LEGISLATIVO Nº 026/2023
Autor: Vereador Francisco Rebouças Lima (Chico Cândido)

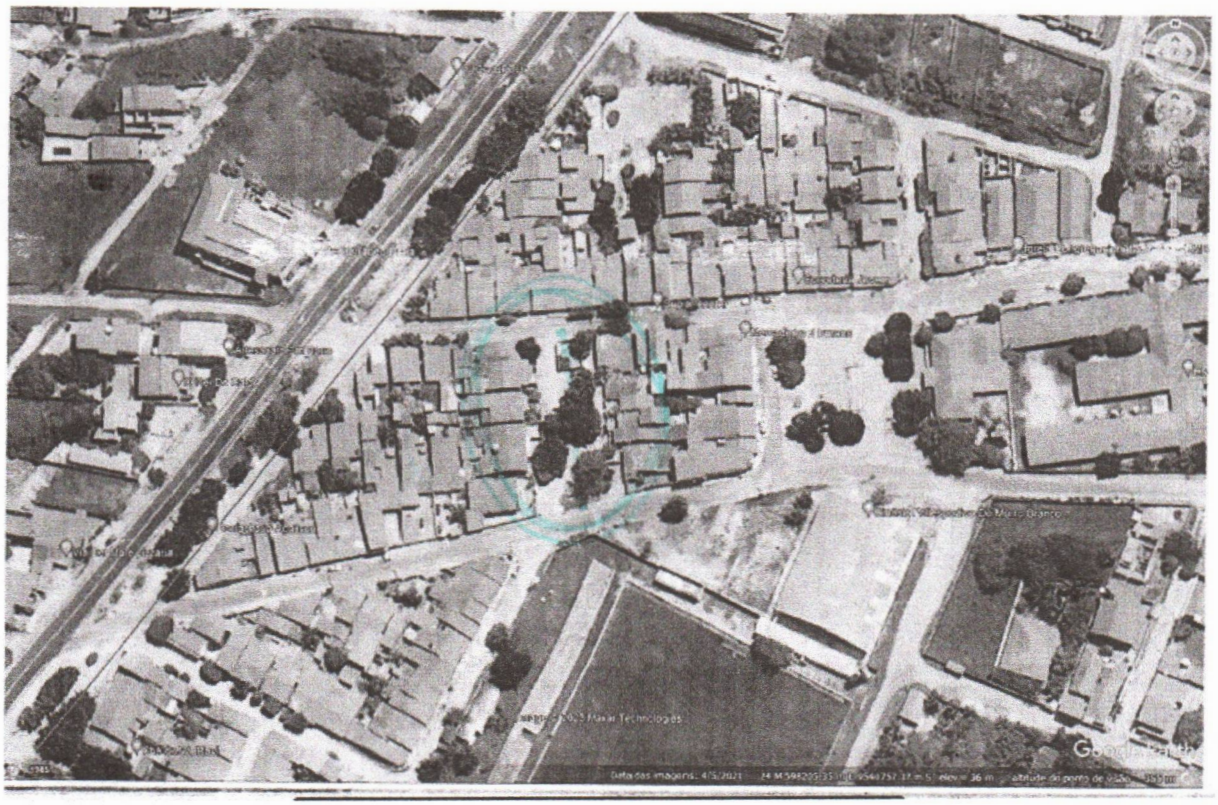

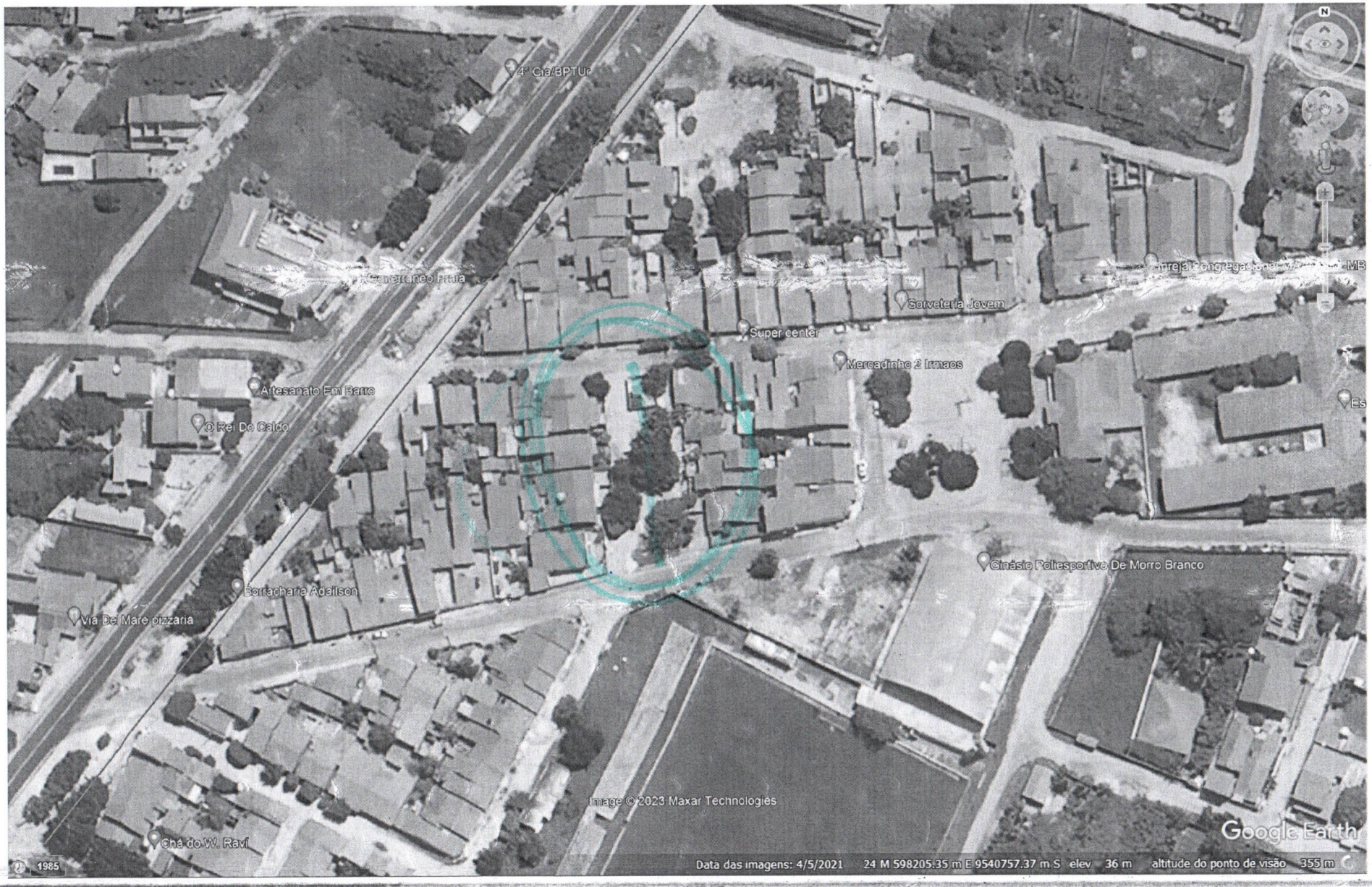
4° Cia BPTur
Sorveteria Jovem
Super center
Mercadinho 2 Irmaos
Artesanato Em Barro
O Rei Do Caldo
Borracharia Adailson
Via Del Mare pizzaria
Ginásio Poliesportivo De Morro Branco
Chá do W. Ravi
Image © 2023 Maxar Technologies
Google Earth
1985
Data das imagens: 4/5/2021 24 M 598205.35 m E 9540757.37 m S elev 36 m altitude do ponto de visão 355 m