9/82

ESTADO DO RIO GRANDE DO SUL

Câmara Municipal de Erechim

PROJETO DE LEI LEGISLATIVO Nº 05

DAÍ DENOMINAÇÃO DE DR. HIRAM SAMPAIO, A UMA ARTERIA DA CIDADE

a - Projeto de Lei Legislativo nº 05

b - Justificativa

c - Localização

CÂMARA MUNICIPAL DE ERECHIM
ENTRADA

Protocolo n.o 157	Data 12 /07 /1982

PRESIDENTE

CÂMARA MUNICIPAL DE ERECHIM
ENCAMINHE-SE À
COMISSÃO UNICA DE PARECERES
Em, 12 / julho /19 82

PRESIDENTE

MOD. DG. 02

ESTADO DO RIO GRANDE DO SUL

Câmara Municipal de Erechim

PROJETO DE LEI LEGISLATIVO Nº 05

DAÍ DENOMINAÇÃO DE DR. HIRAM SAM - PAIO, A UMA ARTEÍRIA DA CIDADE.

rtigo 1º - E' dada a denominação de Dr. HIRAM SAMPAIO, a uma artéria da cidade.

rtigo 2º - A artéria de que trata o artigo 1º. situa-se na Área Industrial Irany Jaime Farina, atravessando os lotes rurais nºs 43, 44 e 45 da Linha Zero da Secção Paiol Grande, em direção norte - sul, entre a rua Dr. João Caruso e o limite do lote nº 43.

rtigo 3º - As placas indicativas conterão os seguintes dizeres: " Rua Dr. HIRAM SAMPAIO - Advogado".

rtigo 4º - Revogam-se as disposições em contrário.

rtigo 5º - Esta Lei entrará em vigor na data de sua publicação.

Sala da Câmara Municipal, 12 de julho de 1982

SEÍRGIO BENITO MACCAGNINI
Vereador - P M D B

MOD. DG. 02

ESTADO DO RIO GRANDE DO SUL

Câmara Municipal de Erechim

JUSTIFICATIVA

Como uma das atribuições previstas na Lei Orgânica e Re-
imento Interno desta Casa, denominação de artérias e logradouros públicos,
os Vereadores, encaminhamos o presente Projeto de Lei Legislativo nº 05 ,
o qual denominamos artéria da cidade de Dr. HIRAM SAMPAIO.

Dr. HIRAM SAMPAIO, natural de Cruz Alta, onde nasceu a 3
e março de 1906, formado pela Faculdade de Direito de Pôrto Alegre, aqui
hegou e logo após, pelo casamento com a sra Ederige Pagnoncelli, de tradi
ional família erechinense, se integrou a sociedade, conquistando amigos ,
dmiradores e clientes em sua terra adotiv, onde nasceram seus filhos: Lia
e, Eduardo e Antônio Carlos.

O Dr. Hiram Sampaio, advogado militante, não poderia dei
ar, por força de sua profissão e espírito público, de atuar na Imprensa e
as atividades agremiativas locais.

Foi colaborador de "O Boavistense", mais tarde A Voz da
erra e Revista de Erechim, além de outros órgãos de comunicações, escre -
endo de preferência sobre temas históricos e sociais.

Era um incentivador do regionalismo, um apaixonado pelas
radições do Rio Grande do Sul.

Foi um dos fundadores do Hospital de Caridade, do Rotary
lube Erechim, onde foi admitido em 16 de maio de 1947, e incentivou a fun
ação de Rotary Clube Paiol Grande e do Piscina Clube, entidades que ocu -
ou a Presidência.

O Núcleo de Erechim da Ordem dos Advogados do Brasil foi
e sua iniciativa a criação, em dezembro de 1960, sendo seu Presidente pro
isório, e quando todos seus colegas, esperavam consagrá-lo na forma esta-
utária, eis que ele num gesto elegante e imprevisto, encaminhou a candida
ura do dr. Rodrigo Magalhães, que então se encontrava no Rio de Janeiro,o
ual recebeu e acatou a resolução de seus colegas, aclamado como primeiro
residente da O A B.

Eis que agora o Núcleo local da Ordem do Advogados do
rasil, prestará no Dia do Advogados, significativa homenagem ao Dr.

.....

liram Amado Sampaio, introduzindo em sua sede social, a fotografia do ide
lizador, bem como de seu primeiro Presidente, gesto que merece o aplauso
esta Casa Legislativa.

A palavra do dr. Hiram Sampaio, de companheiro dedi-
ado, conciliador, modesto e simples, era sempre ouvida com acatamento e
stima. Não disputava cargos, mas aceitava encargos, cumprindo com dedica
ão seus deveres e correspondendo a espectativa de seus pares.

Foi um cidadão que ocupou cargos por espontanea deli
eração de seus pares e pelo único prazer de servir.

Foi um dos idealizadores do Grupo Escolar Dr. José
icente da Mais, rotariano de Uruguaiana, grupo este que era mantido até
ecentemente pelo Rotary Clube de Erechim, tendo inclusive esta denomina-
ão, inicialmente.

Na vida social, era adepto do CER Atlântico, mas to-
as as demais entidades sociais, recebiam sua colaboração e incentivo.

HIRAM AMADO SAMPAIO, deixou entre os advogados um
xemplo de coleguismo e espírito de classe tão grande e expressivo, como
s saudades da Família e daqueles que souberam admirar-lhe as virtudes.

A sociedade erechinense perdeu deu convivio no ano de
979, perdeu uma figura de marcante destaque na vida de nossa comunidade,
omo cidadão e chefe de conceituada Família e pelos seus relevantes servi
os prestados no nosso meio social-comunitário, onde viveu por mais de
incoenta anos.

Estas nossas justificativas no presente encaminhamen
o, e para que conste nos Anais desta Casa, a figura impar do dr. HIRAM A
ADO SAMPAIO, que neste ato perpetuaremos sua memória, como exemplo a ser
eguido pela nossa juventude.

Assumiu A Governança Do Estado O Dep. João Caruso, Pres. Da Assembléia

Viajou o Gal. Ernesto Dornelles - Eloquente mensagem enviada pelo dr. Paulo Garcia, Presidente em exercício do PTB, local - Outras notas

Em virtude de ter viajado para o Rio de Janeiro o general Ernesto Dorneles, governador do Estado, a fim de atender assuntos atinentes a alta administração riograndense, vem de assumir a Chefia do Executivo Gaúcho, o deputado João Caruso, Presidente da Assembléia Legislativa.

O deputado João Caruso, por essa razão vem recebendo mensagens oriundas de diversas localidades, dentre as quais destacamos a do Dr. Paulo Emilio Nunes Goulart Garcia, Presidente em exercicio do Diretório Municipal do P. T. B., de Erechim.

O telegrama enviado pelo conhecido causídico está vasado nos seguintes têrmos:

"Deputado Doutor João Caruso — Preto Hotel — Pôrto Alegre — Ensejo em que eminente ilustre amigo ascende chefia executivo riograndense pôsto que só enobrecerá pela



Dr. João Caruso, Presidente do Legislativo Rio Grandense que, assumiu interinamente a Governança do Estado, no impedimento temporário do Gal. Ernesto Dorneles.

sua compenetração cívica e a mais nobre dedicação ao bem público os companheiros Trabalhistas de Erechim sôbre congratularem-se orgulhosos êsse relêvo com que presado correligionário eleva este município ao qual tem servido com tanta nobreza manifestam-lhe seus mais jubilosos cumprmentos. Abraços e saudações trabalhistas -(a) Paulo Garcia Presidente em exercício do diretório Municipal do P. T. B."

Considerando ainda que o Dr. João Caruso, pertence ao município de Erechim, comuna por onde foi eleito, outros partidos políticos numa eloquente demonstração de perfeita harmonia de pontos de vista, enviaram mensagens de congratulações ao aludido par lamentar.

Telegramas particulares e de amigos do Presidente da Assembléia do Estado, foram também endereçados com repassadas palavras de amizade.

"A Voz da Serra", por intermédio de suas colunas, externa ao Dr. João Caruso, Governador Interino do Estado, os efusivos cumprimentos, sejando a S. Excia., os melhores votos na mais alta investidura do Estado, para o gáudio dos erechinenses.

DR. TOBIAS

Curso de aperfeiçoamento em Buenos Aires
Clínica Especializada: **REUMATISMO**
Anexo Instituto Fisioterapia: **Ultra-som** —
Ondas Curtas — Etc.
Consultório: Av. Mauá, 43
PASSO FUNDO

Aumento de prêço de gasolina e o prêço médio - unico daquele combustivel para todo Territorio Nacional

Cogita-se nos meios oficiais, aumentar em um cruzeiros o litro de gasolina, combustível êste, que sem dúvida alguma, já é fator dominante na vida mecanizada do nosso país, muito especialmente, para favorecer o meio de transporte, dado que são difíceis e precários os outros meios de locomoção nos nossos meios.

E' notório que, o país está extenuado com os contínuos aumentos de preços de artigos de primeira necessidade, motivo pelo qual dificilmente

lio daquele combustível, o preço se elevará em função de mencionado aumento, como realmente deve de ser, mas infelizmente, os preços ascendem, muito além desta norma, sã e justa, pelos intermediários pouco escrupulosos, o que representaria naturalmente um sério agravo, no custo da vida da nossa gente do centro do país.

Mas, dada a circunstância que, o litoral do país consome maior parte daquela fonte de energia, ao preço bem menor, do que o do interior, levandadão brasileiro; consequentemente, será aumentada a receita do país, como o fator principal, da diferença existente entre o consumo (que é maior) no litoral, em confronto com o do interior do país e ainda em razão do aumento natural que sofrerá o combustível em zonas do litoral, em consequência do preço médio que será estabelecido. Sem, contudo, agravar notadamente os preços vigentes de artigos de primeira necessidade, que como é natural não são sujeitos aos longos transportes, veiculados com o auxílio da gasolina, notadamente nas zonas do litoral em oposição das zonas do interior do país, que o transporte é dispendioso e deficiente. Resolvendo-se deste feito, com ponderação e justiça o problema que hora aflige a Nação.

Erechim, Novembro de 1953.

LONGINES MALINOWSKI

A VOZ DA SERRA

Ano XXV | ERECHIM, Terça-feira, 10 de Novembro de 1953 | Número

Bolão

Torneio do Rei

Encerrou-se ante-ontem, o torneio interno de bolão no Clube Caixeiral, denominado "Torneio do Rei", sagrando-se Rei o sr. Arlindo Scheuer com 309 paus, seguindo-se o 1.o Cavalheiro sr. Júlio C. Rodrigues com 295 paus e em terceiro lugar o sr. Ernesto Fries como segundo cavalheiro com 270 paus.

O magnífico cretame, reuniu 43 dos mais renomados bolonistas, numa disputa de contornos sensacionais, dada a prática e o conhecimento que os mesmos possuem junto ao referido esporte. O torneio prolongou-se durante três domingos, cabendo a cada um jogar 15 bolas por domingo, ou seja um total de 45 em todo o certame.

Ao Clube Caixeiral, acorreu grande legião de torcedores e simpatizantes, dando um cunho festivo aquele acontecimento que marcou mais um grande feito em prol da grandeza e da difusão do esporte do bolão em nossa terra.

A coroação do Rei será efetuada num grandioso baile a ser realizado no mês de janeiro vindouro, em data a ser prèviamente estabelecida.

SOCIAIS

ANIVERSARIOS

FIZERAM ANOS ONTEM:

— Jovem Milton, filho do sr. Domingos Caldart, residente nesta cidade;
— Sr. Francisco Cecchi, residente nesta cidade;
— Menino Jaime Nilson, filho do sr. Marcos [illegible]

COMPLETAM ANOS AMANHÃ:

— Menino Flávio, filho do Floriano Knakievicz, residente na cidade;
— Menina Helena Maria, filha do sr. Francisco [illegible] zai;
— Jovem Alvaro José, [illegible] do sr. Henrique Pulz, residente em Itá;
— Menino Carlos Alberto, filho do sr. Antonio [illegible]

...teio travado em praça pú-
...ca, onde sairam 12 pessoas
...das. Reina completa cal-
...em La Paz e a ordem fi-
...restabelecida.

CAFÉZINHOS DURANTE O SERVIÇO

CHICAGO, 10 (VR) — A Assembléia de Serviço Públi-
...provou por intermédio de experiências que uma peque-
...pausa e um cafèzinho con-
...dido ao empregado, duran-
...o serviço, traz vantagens extraordinárias, uma vez que após o uso desta prática, o operário começa trabalhar com quase o dobro de eficiên-
...Cerca de 45 por cento das fábricas e indústrias, estão adotando êsse sistema com resultados satisfatórios.

...reo Boliviano, conduzindo a bordo armamentos e 12 elementos do fracassado movimento de revolta levado a efeito na Bolívia. Nas caixas de armas encontravam-se metralhadoras portáteis, granadas, fuzís e revólveres.

PROFESSORES GREVISTAS FRANCESES

PARIS, 10 (VR) — Os professores franceses que se encontravam em greve, foram atendidos em suas reivindicações, passando lecionar normalmente. Durante a greve cerca de cinco milhões de estudantes tiveram férias inesperadamente. Quem não gostou da greve, foram os estudantes internos, de vez que os cozinheiros aderiram ao movimento, não havendo almoço

...vas na Calábria, novo venda vai desabou sôbre o mesmo território, arrazando com tudo o que encontrava pela frente. Duas pessoas morreram, devido enormes pedras que rolavam do alto dos morros.

OS RUSSOS INSISTEM EM NÃO COOPERAR NO CASO DOS PRISIONEIROS

GENEBRA, 10 (US) — Gustavo Guerreiro, de El Savador, presidente da Comissão Especial da ONU sôbre Prisioneiros de Guerra, declarou que os esforços há dois anos dispendidos pela ONU para conseguir a cooperação russa no caso do repatriamento dos prisioneiros da segunda grande guerra mundial resultaram inúteis. Afirmou que a Rússia insiste em não cooperar.

...do país e do estrangeiro. Os "azes" inscritos estão dispostos superar a velocidade de duzentos quilômetros horários na via Presidente Dutra.

O PREÇO DE VENDA DO CARVÃO NO RIO GRANDE DO SUL

RIO, 10 (VR) — O Presidente Getúlio Vargas, assinou decreto na Pasta da Viação, dispondo sôbre os preços de venda do carvão no Rio Grande do Sul, a fim de facultar meios às empresas carboníferas daquele Estado para fazer face à majoração dos salários do pessoal marítimo e dos mineiros, nos têrmos dos convênios firmados no Ministério do Trabalho, em 25 de junho e 8 de julho do corrente ano.

O exame, pelo Conselho Na...

...de motivos que sôbre o assunto submeteu ao Presidente da República, solicitado pelo Ministro do Trabalho, após a reunião realizada sob a presidência deste último titular, em 8 de julho do corrente ano, e da qual participaram o Diretor Geral do Departamento Nacional do Trabalho, o representante da Comissão de Conciliação e Dissídios Trabalhistas, o presidente do Conselho Nacional do Petróleo, o representante do Conselho Nacional de Minas e Metalúrgica, a diretoria do Sindicato dos Trabalhadores na Indústria da Extração do Carvão de São Jerônimo, com o fim de atender ao aumento dos salários dos marítimos e dos empregados das emprêsas mineradoras.

...existentes pela forte enchente verificada contem, quando um pequeno riacho após intensas chuvas, saiu fora do leito arrazando casas e pontes. Não houve vítimas.

APARELHAMENTO DAS FACULDADES DA BAHIA

RIO, 10 (PC) — Foi autorizada a concessão de cambiais no total de 352.328,90 dólares, destinados a importação de material imprescindível ao equipamento das diversas unidades da Universidade da Bahia. Foi essa autorização dada pelo Chefe do Govêrno na expsoição de motivos do Ministro da Fazenda a qual salienta a necessidade imperiosa de aparelhar aquela Universidade do material didático necessário.

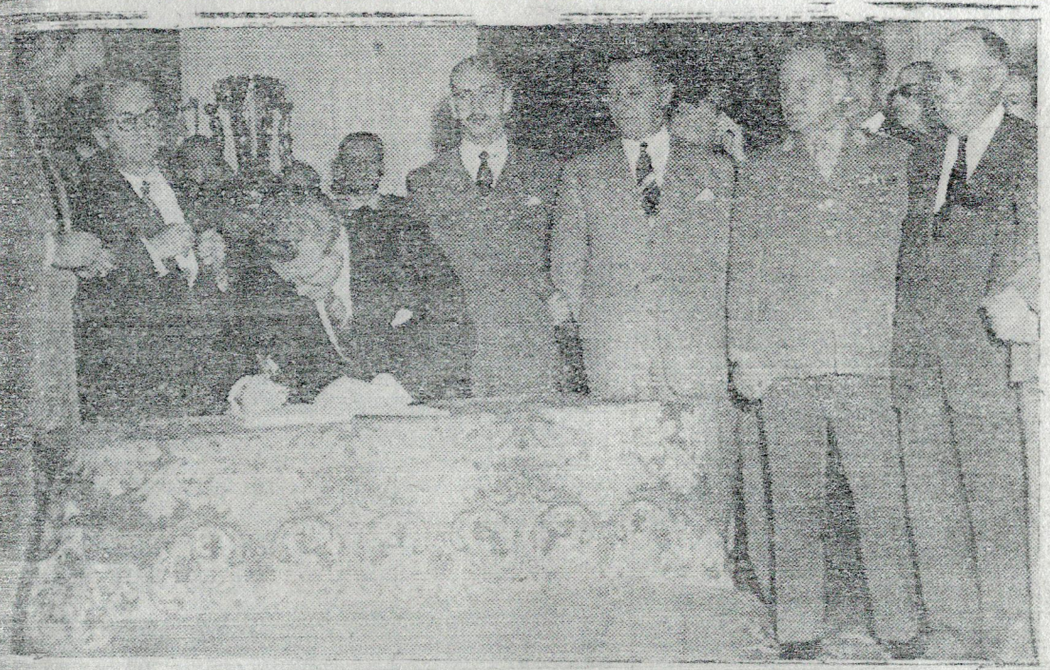

O dep. João Caruso e Presidente da Assembléia do Estado, quando apunha a assinatura no têrmo de compromisso, assumindo o Govêrno do Estado. No clichê se vêem o Cmt. da Região; Gal. Ernesto Dorneles; Dr. Mariano Beck, Secretário de Educação; Dr. Hildo Meneghetti, Prefeito de P. Alegre, além de outras altas autoridades.



O Gal. Ernesto Dornelles cumprimenta o deputado João Caruso, após este haver assinado o compromisso em Palácio, assumindo em caráter provisório a governança do Estado.

A VOZ DA SERRA 11 novembro 1953

...IDO

Triste quadro de desagregação que enfraquece nosso organismo

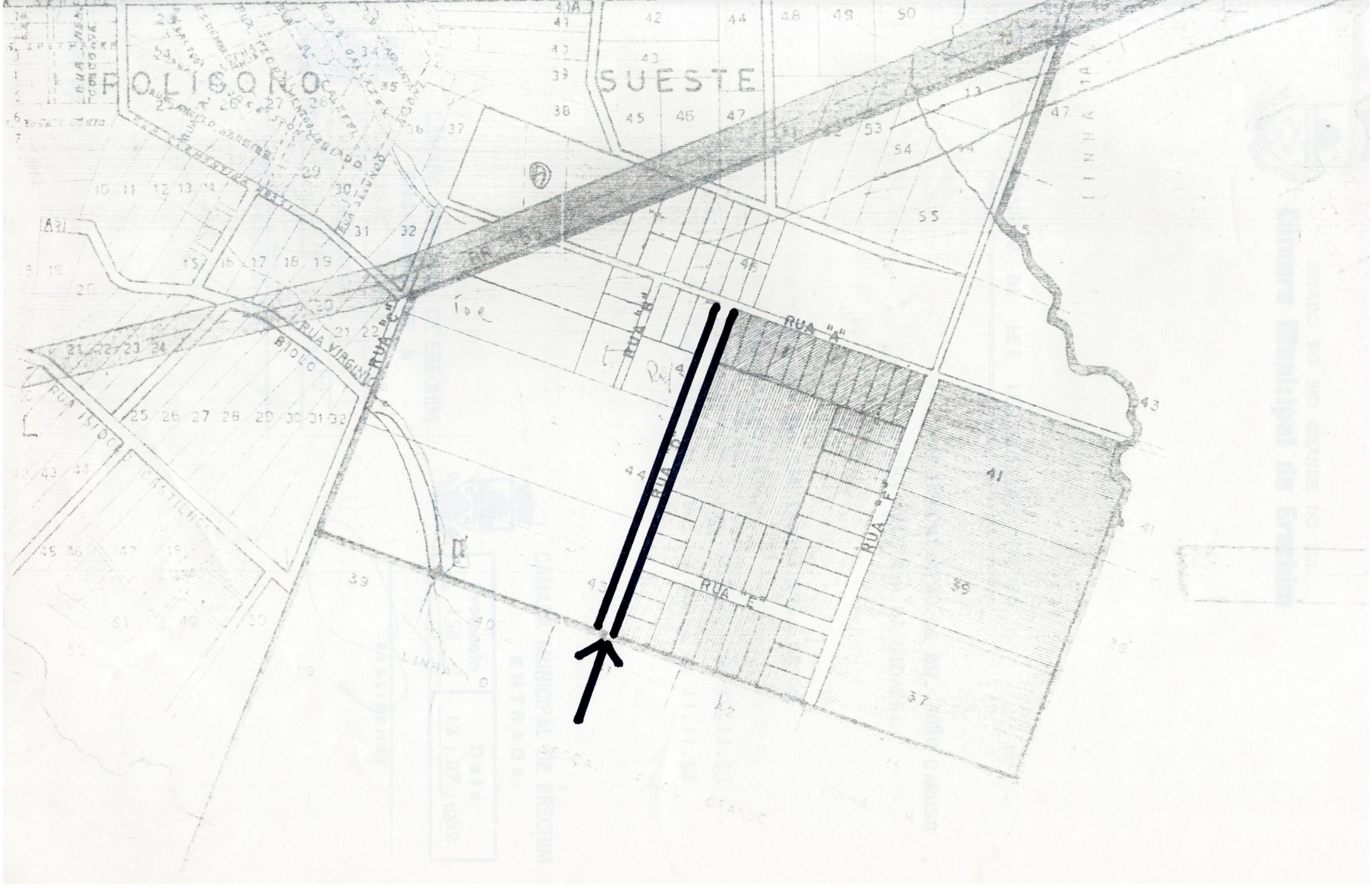
POLIGONO
SUESTE
RUA "A"
RUA "E"
RUA VIRGINIO BIOLO
RUA ISIDORO BIOLO
RUA 4
RUA 5
RUA 6
RUA 7
RUA 8
RUA 9
RUA 10
RUA 11
RUA 12
RUA 13
RUA 14
RUA 15
RUA 16
RUA 17
RUA 18
RUA 19
RUA 20
RUA 21
RUA 22
RUA 23
RUA 24
RUA 25
RUA 26
RUA 27
RUA 28
RUA 29
RUA 30
RUA 31
RUA 32
RUA 33
RUA 34
RUA 35
RUA 36
RUA 37
RUA 38
RUA 39
RUA 40
RUA 41
RUA 42
RUA 43
RUA 44
RUA 45
RUA 46
RUA 47
RUA 48
RUA 49
RUA 50
RUA 51
RUA 52
RUA 53
RUA 54
RUA 55
RUA 56
RUA 57
RUA 58
RUA 59
RUA 60
RUA 61
RUA 62
RUA 63
RUA 64
RUA 65
RUA 66
RUA 67
RUA 68
RUA 69
RUA 70
RUA 71
RUA 72
RUA 73
RUA 74
RUA 75
RUA 76
RUA 77
RUA 78
RUA 79
RUA 80
RUA 81
RUA 82
RUA 83
RUA 84
RUA 85
RUA 86
RUA 87
RUA 88
RUA 89
RUA 90
RUA 91
RUA 92
RUA 93
RUA 94
RUA 95
RUA 96
RUA 97
RUA 98
RUA 99
RUA 100
RUA 101
RUA 102
RUA 103
RUA 104
RUA 105
RUA 106
RUA 107
RUA 108
RUA 109
RUA 110
RUA 111
RUA 112
RUA 113
RUA 114
RUA 115
RUA 116
RUA 117
RUA 118
RUA 119
RUA 120
RUA 121
RUA 122
RUA 123
RUA 124
RUA 125
RUA 126
RUA 127
RUA 128
RUA 129
RUA 130
RUA 131
RUA 132
RUA 133
RUA 134
RUA 135
RUA 136
RUA 137
RUA 138
RUA 139
RUA 140
RUA 141
RUA 142
RUA 143
RUA 144
RUA 145
RUA 146
RUA 147
RUA 148
RUA 149
RUA 150
RUA 151
RUA 152
RUA 153
RUA 154
RUA 155
RUA 156
RUA 157
RUA 158
RUA 159
RUA 160
RUA 161
RUA 162
RUA 163
RUA 164
RUA 165
RUA 166
RUA 167
RUA 168
RUA 169
RUA 170
RUA 171
RUA 172
RUA 173
RUA 174
RUA 175
RUA 176
RUA 177
RUA 178
RUA 179
RUA 180
RUA 181
RUA 182
RUA 183
RUA 184
RUA 185
RUA 186
RUA 187
RUA 188
RUA 189
RUA 190
RUA 191
RUA 192
RUA 193
RUA 194
RUA 195
RUA 196
RUA 197
RUA 198
RUA 199
RUA 200
RUA 201
RUA 202
RUA 203
RUA 204
RUA 205
RUA 206
RUA 207
RUA 208
RUA 209
RUA 210
RUA 211
RUA 212
RUA 213
RUA 214
RUA 215
RUA 216
RUA 217
RUA 218
RUA 219
RUA 220
RUA 221
RUA 222
RUA 223
RUA 224
RUA 225
RUA 226
RUA 227
RUA 228
RUA 229
RUA 230
RUA 231
RUA 232
RUA 233
RUA 234
RUA 235
RUA 236
RUA 237
RUA 238
RUA 239
RUA 240
RUA 241
RUA 242
RUA 243
RUA 244
RUA 245
RUA 246
RUA 247
RUA 248
RUA 249
RUA 250
RUA 251
RUA 252
RUA 253
RUA 254
RUA 255
RUA 256
RUA 257
RUA 258
RUA 259
RUA 260
RUA 261
RUA 262
RUA 263
RUA 264
RUA 265
RUA 266
RUA 267
RUA 268
RUA 269
RUA 270
RUA 271
RUA 272
RUA 273
RUA 274
RUA 275
RUA 276
RUA 277
RUA 278
RUA 279
RUA 280
RUA 281
RUA 282
RUA 283
RUA 284
RUA 285
RUA 286
RUA 287
RUA 288
RUA 289
RUA 290
RUA 291
RUA 292
RUA 293
RUA 294
RUA 295
RUA 296
RUA 297
RUA 298
RUA 299
RUA 300
RUA 301
RUA 302
RUA 303
RUA 304
RUA 305
RUA 306
RUA 307
RUA 308
RUA 309
RUA 310
RUA 311
RUA 312
RUA 313
RUA 314
RUA 315
RUA 316
RUA 317
RUA 318
RUA 319
RUA 320
RUA 321
RUA 322
RUA 323
RUA 324
RUA 325
RUA 326
RUA 327
RUA 328
RUA 329
RUA 330
RUA 331
RUA 332
RUA 333
RUA 334
RUA 335
RUA 336
RUA 337
RUA 338
RUA 339
RUA 340
RUA 341
RUA 342
RUA 343
RUA 344
RUA 345
RUA 346
RUA 347
RUA 348
RUA 349
RUA 350
RUA 351
RUA 352
RUA 353
RUA 354
RUA 355
RUA 356
RUA 357
RUA 358
RUA 359
RUA 360
RUA 361
RUA 362
RUA 363
RUA 364
RUA 365
RUA 366
RUA 367
RUA 368
RUA 369
RUA 370
RUA 371
RUA 372
RUA 373
RUA 374
RUA 375
RUA 376
RUA 377
RUA 378
RUA 379
RUA 380
RUA 381
RUA 382
RUA 383
RUA 384
RUA 385
RUA 386
RUA 387
RUA 388
RUA 389
RUA 390
RUA 391
RUA 392
RUA 393
RUA 394
RUA 395
RUA 396
RUA 397
RUA 398
RUA 399
RUA 400
RUA 401
RUA 402
RUA 403
RUA 404
RUA 405
RUA 406
RUA 407
RUA 408
RUA 409
RUA 410
RUA 411
RUA 412
RUA 413
RUA 414
RUA 415
RUA 416
RUA 417
RUA 418
RUA 419
RUA 420
RUA 421
RUA 422
RUA 423
RUA 424
RUA 425
RUA 426
RUA 427
RUA 428
RUA 429
RUA 430
RUA 431
RUA 432
RUA 433
RUA 434
RUA 435
RUA 436
RUA 437
RUA 438
RUA 439
RUA 440
RUA 441
RUA 442
RUA 443
RUA 444
RUA 445
RUA 446
RUA 447
RUA 448
RUA 449
RUA 450
RUA 451
RUA 452
RUA 453
RUA 454
RUA 455
RUA 456
RUA 457
RUA 458
RUA 459
RUA 460
RUA 461
RUA 462
RUA 463
RUA 464
RUA 465
RUA 466
RUA 467
RUA 468
RUA 469
RUA 470
RUA 471
RUA 472
RUA 473
RUA 474
RUA 475
RUA 476
RUA 477
RUA 478
RUA 479
RUA 480
RUA 481
RUA 482
RUA 483
RUA 484
RUA 485
RUA 486
RUA 487
RUA 488
RUA 489
RUA 490
RUA 491
RUA 492
RUA 493
RUA 494
RUA 495
RUA 496
RUA 497
RUA 498
RUA 499
RUA 500
RUA 501
RUA 502
RUA 503
RUA 504
RUA 505
RUA 506
RUA 507
RUA 508
RUA 509
RUA 510
RUA 511
RUA 512
RUA 513
RUA 514
RUA 515
RUA 516
RUA 517
RUA 518
RUA 519
RUA 520
RUA 521
RUA 522
RUA 523
RUA 524
RUA 525
RUA 526
RUA 527
RUA 528
RUA 529
RUA 530
RUA 531
RUA 532
RUA 533
RUA 534
RUA 535
RUA 536
RUA 537
RUA 538
RUA 539
RUA 540
RUA 541
RUA 542
RUA 543
RUA 544
RUA 545
RUA 546
RUA 547
RUA 548
RUA 549
RUA 550
RUA 551
RUA 552
RUA 553
RUA 554
RUA 555
RUA 556
RUA 557
RUA 558
RUA 559
RUA 560
RUA 561
RUA 562
RUA 563
RUA 564
RUA 565
RUA 566
RUA 567
RUA 568
RUA 569
RUA 570
RUA 571
RUA 572
RUA 573
RUA 574
RUA 575
RUA 576
RUA 577
RUA 578
RUA 579
RUA 580
RUA 581
RUA 582
RUA 583
RUA 584
RUA 585
RUA 586
RUA 587
RUA 588
RUA 589
RUA 590
RUA 591
RUA 592
RUA 593
RUA 594
RUA 595
RUA 596
RUA 597
RUA 598
RUA 599
RUA 600
RUA 601
RUA 602
RUA 603
RUA 604
RUA 605
RUA 606
RUA 607
RUA 608
RUA 609
RUA 610
RUA 611
RUA 612
RUA 613
RUA 614
RUA 615
RUA 616
RUA 617
RUA 618
RUA 619
RUA 620
RUA 621
RUA 622
RUA 623
RUA 624
RUA 625
RUA 626
RUA 627
RUA 628
RUA 629
RUA 630
RUA 631
RUA 632
RUA 633
RUA 634
RUA 635
RUA 636
RUA 637
RUA 638
RUA 639
RUA 640
RUA 641
RUA 642
RUA 643
RUA 644
RUA 645
RUA 646
RUA 647
RUA 648
RUA 649
RUA 650
RUA 651
RUA 652
RUA 653
RUA 654
RUA 655
RUA 656
RUA 657
RUA 658
RUA 659
RUA 660
RUA 661
RUA 662
RUA 663
RUA 664
RUA 665
RUA 666
RUA 667
RUA 668
RUA 669
RUA 670
RUA 671
RUA 672
RUA 673
RUA 674
RUA 675
RUA 676
RUA 677
RUA 678
RUA 679
RUA 680
RUA 681
RUA 682
RUA 683
RUA 684
RUA 685
RUA 686
RUA 687
RUA 688
RUA 689
RUA 690
RUA 691
RUA 692
RUA 693
RUA 694
RUA 695
RUA 696
RUA 697
RUA 698
RUA 699
RUA 700
RUA 701
RUA 702
RUA 703
RUA 704
RUA 705
RUA 706
RUA 707
RUA 708
RUA 709
RUA 710
RUA 711
RUA 712
RUA 713
RUA 714
RUA 715
RUA 716
RUA 717
RUA 718
RUA 719
RUA 720
RUA 721
RUA 722
RUA 723
RUA 724
RUA 725
RUA 726
RUA 727
RUA 728
RUA 729
RUA 730
RUA 731
RUA 732
RUA 733
RUA 734
RUA 735
RUA 736
RUA 737
RUA 738
RUA 739
RUA 740
RUA 741
RUA 742
RUA 743
RUA 744
RUA 745
RUA 746
RUA 747
RUA 748
RUA 749
RUA 750
RUA 751
RUA 752
RUA 753
RUA 754
RUA 755
RUA 756
RUA 757
RUA 758
RUA 759
RUA 760
RUA 761
RUA 762
RUA 763
RUA 764
RUA 765
RUA 766
RUA 767
RUA 768
RUA 769
RUA 770
RUA 771
RUA 772
RUA 773
RUA 774
RUA 775
RUA 776
RUA 777
RUA 778
RUA 779
RUA 780
RUA 781
RUA 782
RUA 783
RUA 784
RUA 785
RUA 786
RUA 787
RUA 788
RUA 789
RUA 790
RUA 791
RUA 792
RUA 793
RUA 794
RUA 795
RUA 796
RUA 797
RUA 798
RUA 799
RUA 800
RUA 801
RUA 802
RUA 803
RUA 804
RUA 805
RUA 806
RUA 807
RUA 808
RUA 809
RUA 810
RUA 811
RUA 812
RUA 813
RUA 814
RUA 815
RUA 816
RUA 817
RUA 818
RUA 819
RUA 820
RUA 821
RUA 822
RUA 823
RUA 824
RUA 825
RUA 826
RUA 827
RUA 828
RUA 829
RUA 830
RUA 831
RUA 832
RUA 833
RUA 834
RUA 835
RUA 836
RUA 837
RUA 838
RUA 839
RUA 840
RUA 841
RUA 842
RUA 843
RUA 844
RUA 845
RUA 846
RUA 847
RUA 848
RUA 849
RUA 850
RUA 851
RUA 852
RUA 853
RUA 854
RUA 855
RUA 856
RUA 857
RUA 858
RUA 859
RUA 860
RUA 861
RUA 862
RUA 863
RUA 864
RUA 865
RUA 866
RUA 867
RUA 868
RUA 869
RUA 870
RUA 871
RUA 872
RUA 873
RUA 874
RUA 875
RUA 876
RUA 877
RUA 878
RUA 879
RUA 880
RUA 881
RUA 882
RUA 883
RUA 884
RUA 885
RUA 886
RUA 887
RUA 888
RUA 889
RUA 890
RUA 891
RUA 892
RUA 893
RUA 894
RUA 895
RUA 896
RUA 897
RUA 898
RUA 899
RUA 900
RUA 901
RUA 902
RUA 903
RUA 904
RUA 905
RUA 906
RUA 907
RUA 908
RUA 909
RUA 910
RUA 911
RUA 912
RUA 913
RUA 914
RUA 915
RUA 916
RUA 917
RUA 918
RUA 919
RUA 920
RUA 921
RUA 922
RUA 923
RUA 924
RUA 925
RUA 926
RUA 927
RUA 928
RUA 929
RUA 930
RUA 931
RUA 932
RUA 933
RUA 934
RUA 935
RUA 936
RUA 937
RUA 938
RUA 939
RUA 940
RUA 941
RUA 942
RUA 943
RUA 944
RUA 945
RUA 946
RUA 947
RUA 948
RUA 949
RUA 950
RUA 951
RUA 952
RUA 953
RUA 954
RUA 955
RUA 956
RUA 957
RUA 958
RUA 959
RUA 960
RUA 961
RUA 962
RUA 963
RUA 964
RUA 965
RUA 966
RUA 967
RUA 968
RUA 969
RUA 970
RUA 971
RUA 972
RUA 973
RUA 974
RUA 975
RUA 976
RUA 977
RUA 978
RUA 979
RUA 980
RUA 981
RUA 982
RUA 983
RUA 984
RUA 985
RUA 986
RUA 987
RUA 988
RUA 989
RUA 990
RUA 991
RUA 992
RUA 993
RUA 994
RUA 995
RUA 996
RUA 997
RUA 998
RUA 999
RUA 1000