Exmo. Senhor
Vilmar Maccari
Presidente da Câmara Municipal de Pato Branco

APROVADO
Data 13/03/19
Assinatura
CÂMARA MUNICIPAL - PATO BRANCO

REQUERIMENTO Nº 576/2019

Requer providências referentes a reformas no CMEI do bairro São João.

O vereador infra-assinado, **José Gilson Feitosa da Silva - PT**, no uso de suas atribuições legais e regimentais, requer seja oficiado ao Executivo Municipal, por meio do Prefeito Municipal Augustinho Zucchi portador do CPF 450.562.939-20, a Secretária Heloí Aparecida De Carli portadora do CPF 015.599.339-92 e o Secretário Frederico Pimpão portador do CPF 451.594.919, solicitando providências abaixo elencadas referentes ao CMEI do bairro São João, conforme demanda verificadas *in loco* e registrada por meio de fotos em anexo:

1- Pintura em algumas salas de aula, que encontram-se com mofo;
2- Reforma do piso danificado;
3- Isolamento do refeitório vedando-o da chuva;
4- Instalação de grama sintética no espaço delimitado do pátio interno, onde localizam-se os brinquedos.
5- Termo Circustanciado provisório e definitivo da entrega da obra do contrato 2205/2011/GP.

O pedido justifica-se, diante da demanda apresentada pela comunidade

Nestes termos, pede deferimento.
Pato Branco, 13 de março de 2019.

José Gilson Feitosa da Silva
Vereador – PT



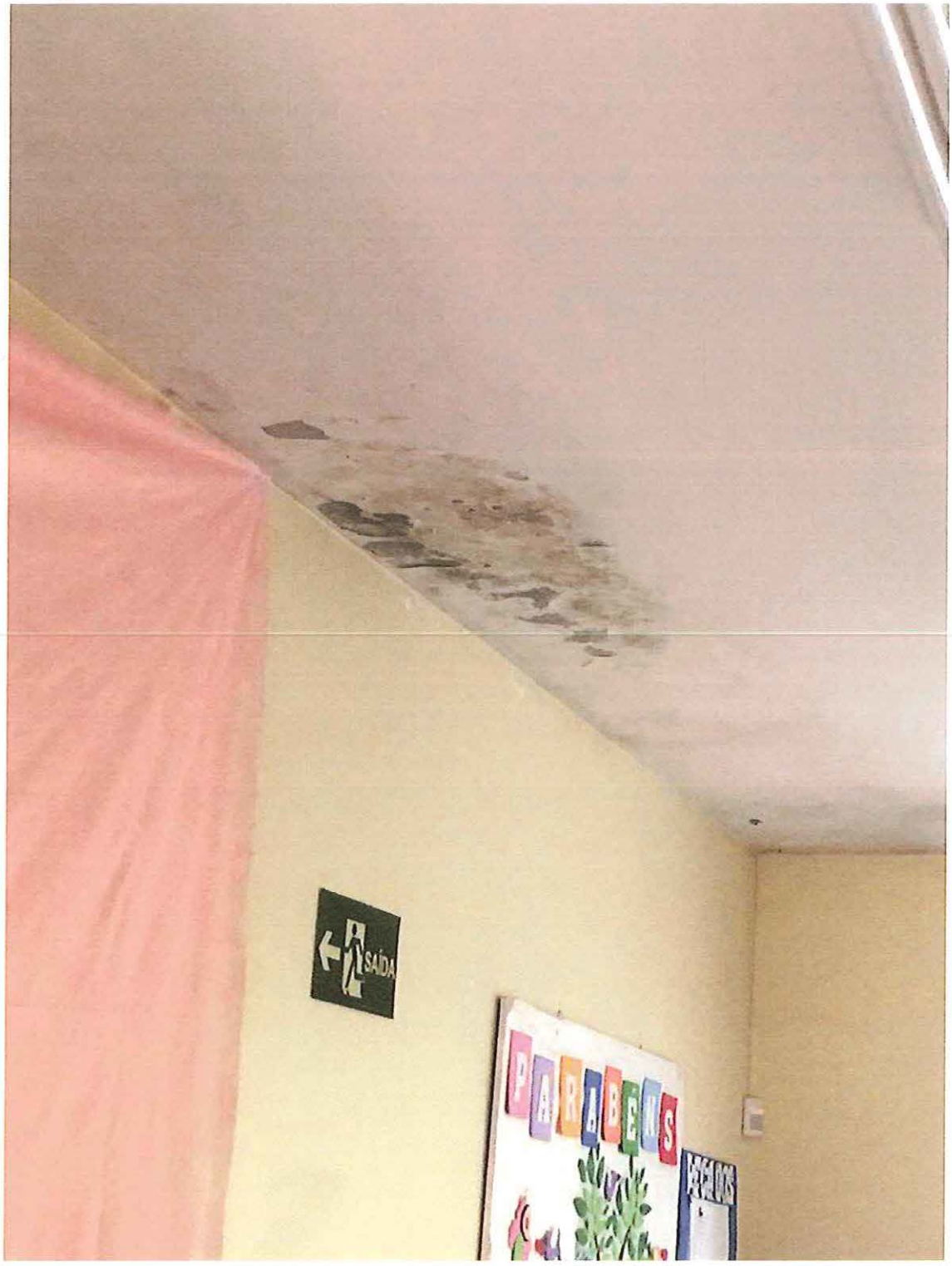
SAÍDA
PARABÉNS

