CÂMARA MUNICIPAL DE RIO BRANCO
GABINETE DO VEREADOR AIACHE

INDICAÇÃO ____/2025

Indica melhoria a ser realizada no Bairro Conquista, Rua Buriti.

Senhor Presidente,

À luz do Regimento Interno desta Casa, apresento indicação ao Senhor Prefeito do Município de Rio Branco, ao qual requeiro que seja remetida àquele Digno Poder para regular tramitação e apreciação.

Local da melhoria: No Bairro Conquista, Rua Buriti.

Objeto da melhoria: Solicita o serviço de Tapa Buracos, atualmente o excesso de buracos tem causado inúmeros transtornos, como dificuldades de circulação de veículos e pedestres, geração de poeira, lama e riscos de acidentes, além de prejudicar a saúde e a qualidade de vida dos moradores.

Com o intuito de enriquecer a presente indicação, segue anexo relatório fotográfico.

É a indicação que apresento e exclamo ao acatamento de Vossa Excelência.

Rio Branco-Ac, 28 de abril de 2025

JOSÉ AUGUSTO SOARES AIACHE
Vereador

CÂMARA MUNICIPAL DE RIO BRANCO
GABINETE DO VEREADOR AIACHE

RELATÓRIO FOTOGRÁFICO

Imagem 1 – No Bairro Conquista, Rua Buriti.



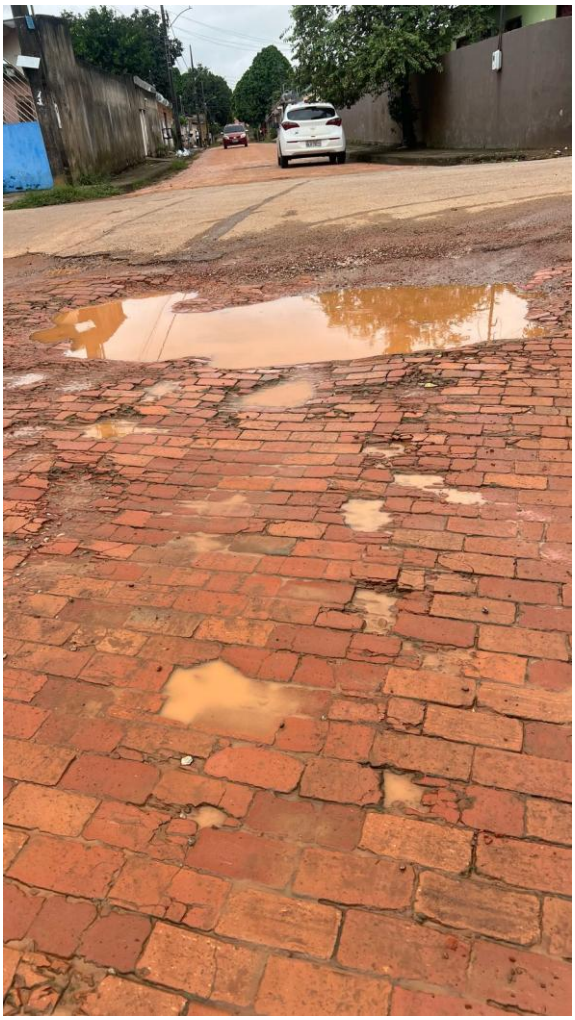

Rio Branco-Ac, 28 de abril de 2025

JOSÉ AUGUSTO SOARES AIACHE