CÂMARA MUNICIPAL DE FORTALEZA

CÂMARA MUNICIPAL DE FORTALEZA
GABINETE DA VEREADORA BELLA CARMELO

REQUERIMENTO Nº **2928/2025**

REQUER O ENVIO DE OFÍCIO À SECRETARIA REGIONAL 11 SOLICITANDO MANUTENÇÃO, LIMPEZA E CAPINAÇÃO DA PRAÇA UV5, ENTRE A RUA 541 E RUA 527, NO CONJUNTO CEARÁ, NA FORMA QUE INDICA.

EXCELENTÍSSIMO SENHOR PRESIDENTE DA CÂMARA MUNICIPAL DE FORTALEZA:

A vereadora Bella Carmelo, abaixo assinada, no uso de suas atribuições legais e nos termos regimentais, vem respeitosamente requerer o envio de expediente de ofício à Secretaria Regional 11, solicitando serviços de manutenção da Praça UV5, situada entre a Rua 541 e Rua 527, no Conjunto Ceará, considerando a necessidade de melhorias na infraestrutura e conservação do espaço público para garantir o uso pelos moradores da região.

Por fim, aproveito o ensejo para renovar votos de estima e consideração.

DEPARTAMENTO LEGISLATIVO DA CÂMARA MUNICIPAL DE FORTALEZA, EM _____ DE _____ DE 2025.

Sr. Secretário Júlio Costa

Secretaria Regional 11

Rua Rio Grande do Sul, 860 – Pan Americano

Fortaleza – CE / CEP: 60440-131

DEPARTAMENTO LEGISLATIVO
RECEBIDO EM:
20 MAR 2025
13:01
SERVIDOR

Bella Carmelo
(PARTIDO LIBERAL)

CÂMARA MUNICIPAL DE FORTALEZA

CÂMARA MUNICIPAL DE FORTALEZA
GABINETE DA VEREADORA BELLA CARMELO

ANEXO

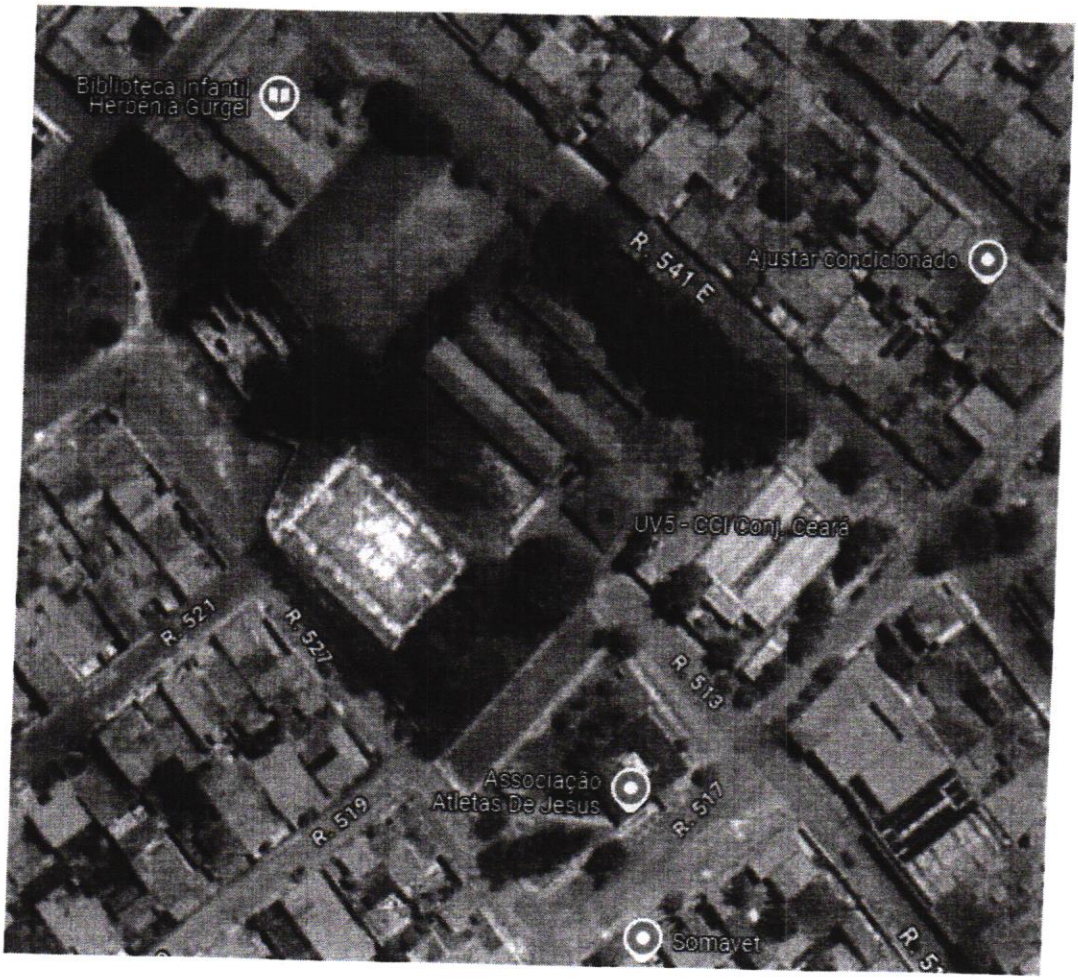

Rua Dr. Thompson Bulcão, 800 – Bairro Patriolino Ribeiro – CEP 60.610-450
Fone: 85 3444-8306 – Gabinete 42