CÂMARA MUNICIPAL DE
PARNAMIRIM
MAIS PERTO DE VOCÊ

CÂMARA MUNICIPAL DE PARNAMIRIM
RECEBIDO
DATA: 12/03/2025
DEPARTAMENTO DO PROCESSO LEGISLATIVO

Indicação n° 353 /2025

Senhor Presidente,
Senhores Vereadores,

Eurico Shigeyuki dos Santos Shiiki, vereador com assento nesta egrégia Casa Legislativa, Subscrito na forma regimental em vigência, vem respeitosamente, INDICAR a Chefe do Executivo Municipal, a Excelentíssima Senhora Raimunda Nilda Da Silva Cruz, e extensivo a Secretária de Serviços Urbanos, Carolina Carvalho de Lima de Pires, **reforma da academia da terceira idade, limpeza do espaço de convívio social e instalação de um playground infantil (parque infantil) e construção de uma nova praça pública no local (área) de convívio social da Avenida Petra Kelly, bairro Nova Parnamirim em frente ao condomínio Therra Dourada.**

Justificativa

Muitas são as reivindicações que recebi referente a atual área, solicitando à reforma da referida, pois está abandonada e, assim, necessitando com urgência de reforma da academia da terceira idade, pois muitos são os moradores deste bairro que a utilizam para exercícios diários e suas horas de lazer.

Av. Castor Vieira Régis, s/nº, Cohabinal
Parnamirim/RN - 59140-670
(84) 99896-0169
www.parnamirim.rn.leg.br

CÂMARA MUNICIPAL DE PARNAMIRIM
Mesa Diretora
Lido na Sessão

Data: 13/03/2025

Thiago Fernandes

1º Secretário

Estando "in loco" constatamos a realidade dos fatos. O mato está tomando conta da área, a academia da terceira idade tem muitos equipamentos quebrados e a área abandonada. Para que a população do bairro usufruam dos momentos de lazer com filhos a instalação de playground infantil (parque infantil), proporcionando conforto para apreciar momentos em família, ocupando a mente, e não busquem outros rumos que levem à violência e aos problemas sociais.

Certo de que estas providências sensíveis a esta indicação sejam tomadas, solicito uma especial atenção por parte desta administração e uma resposta do na forma legal

Segue imagens:

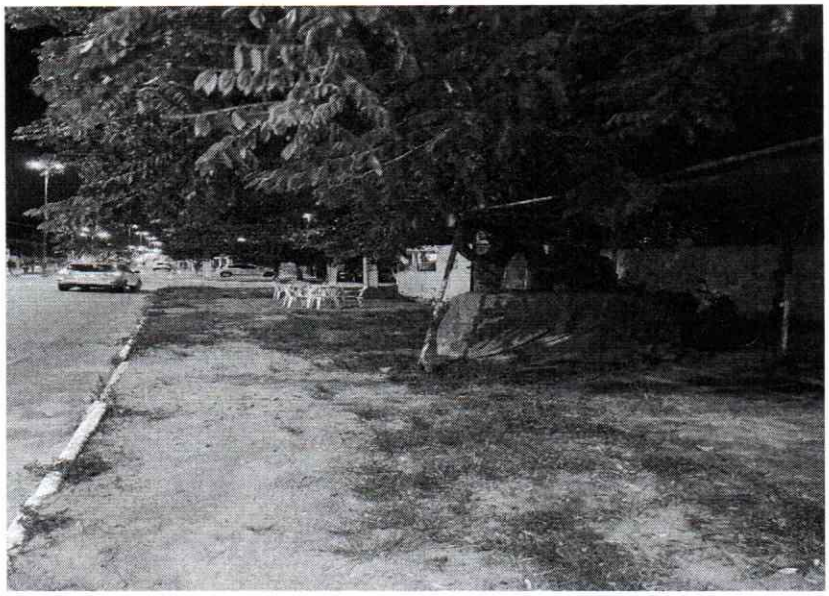



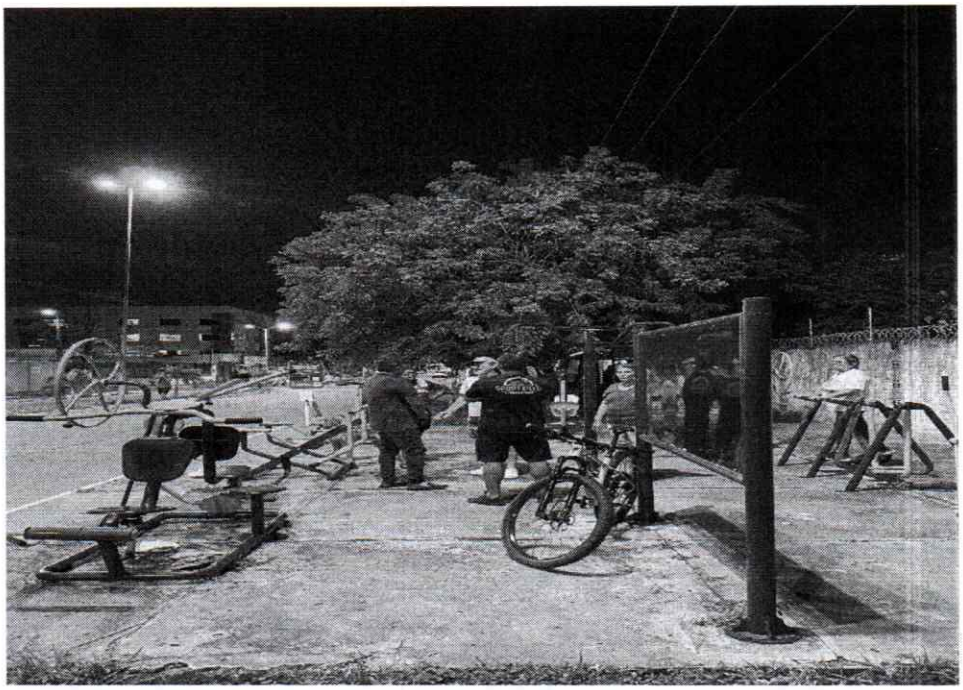

Av. Castor Vieira Régis, s/nº, Cohabinal
Parnamirim/RN - 59140-670
(84) 99896-0169
www.parnamirim.rn.leg.br

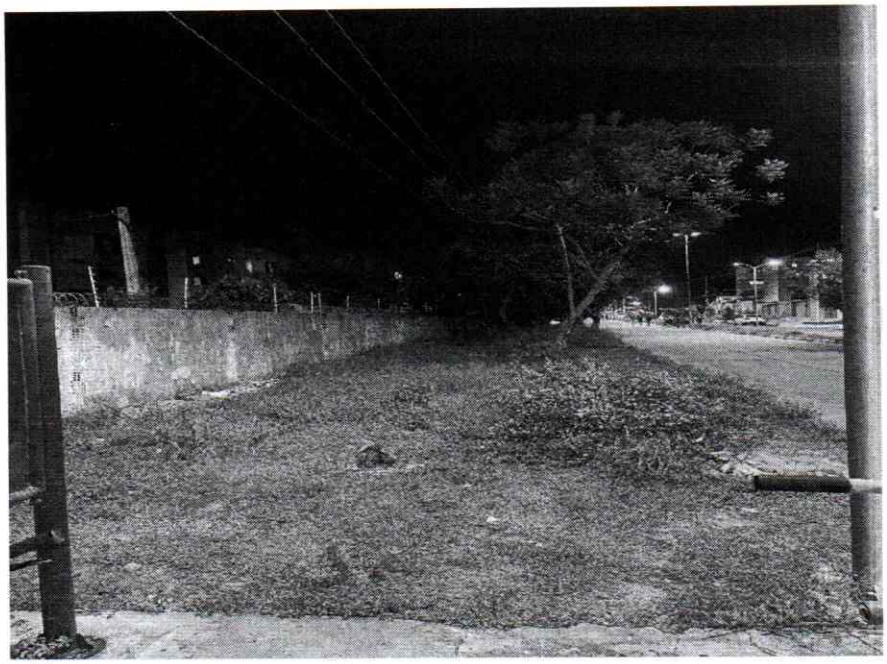

Parnamirim, 11 de março de 2025.

Eurico Shigeyuki dos Santos Shiiki
EURICO DA JAPÃO
Vereador/Autor

Av. Castor Vieira Régis, s/nº, Cohabinal
Parnamirim/RN - 59140-670
(84) 99896-0169
www.parnamirim.rn.leg.br