# INDICAÇÃO N° 742/2023

*Exmo.Sr.*
*Igor Souza Costa*
*Presidente da Mesa Diretora*
*Câmara Municipal de Congonhas*

*O Vereador que a presente subscreve em conformidade com as normas regimentais vigentes, ouvido o plenário vem indicar ao Executivo Municipal que seja feita a substituição de um poste de madeira localizado na Avenida Noeme Ferreira Lobo, em frente o número 1199, bairro Basílica.*

*Justificativa:*

*Tal pedido se faz necessário, tendo em vista que o poste se encontra tombado devido a colisões de veículos que transitam no local, com a substituição trará mais segurança aos moradores que residem no local.*

***Solicitação colhida através de moradores do Bairro.***

*Plenário, 09 de novembro de 2023.*

*Averaldo Pereira da Silva (Pica-Pau)*
*Vereador*

**Câmara Municipal de Congonhas**
**PROTOCOLO GERAL 3809/2023**
**Data: 13/11/2023 - Horário: 14:51**
**Legislativo**

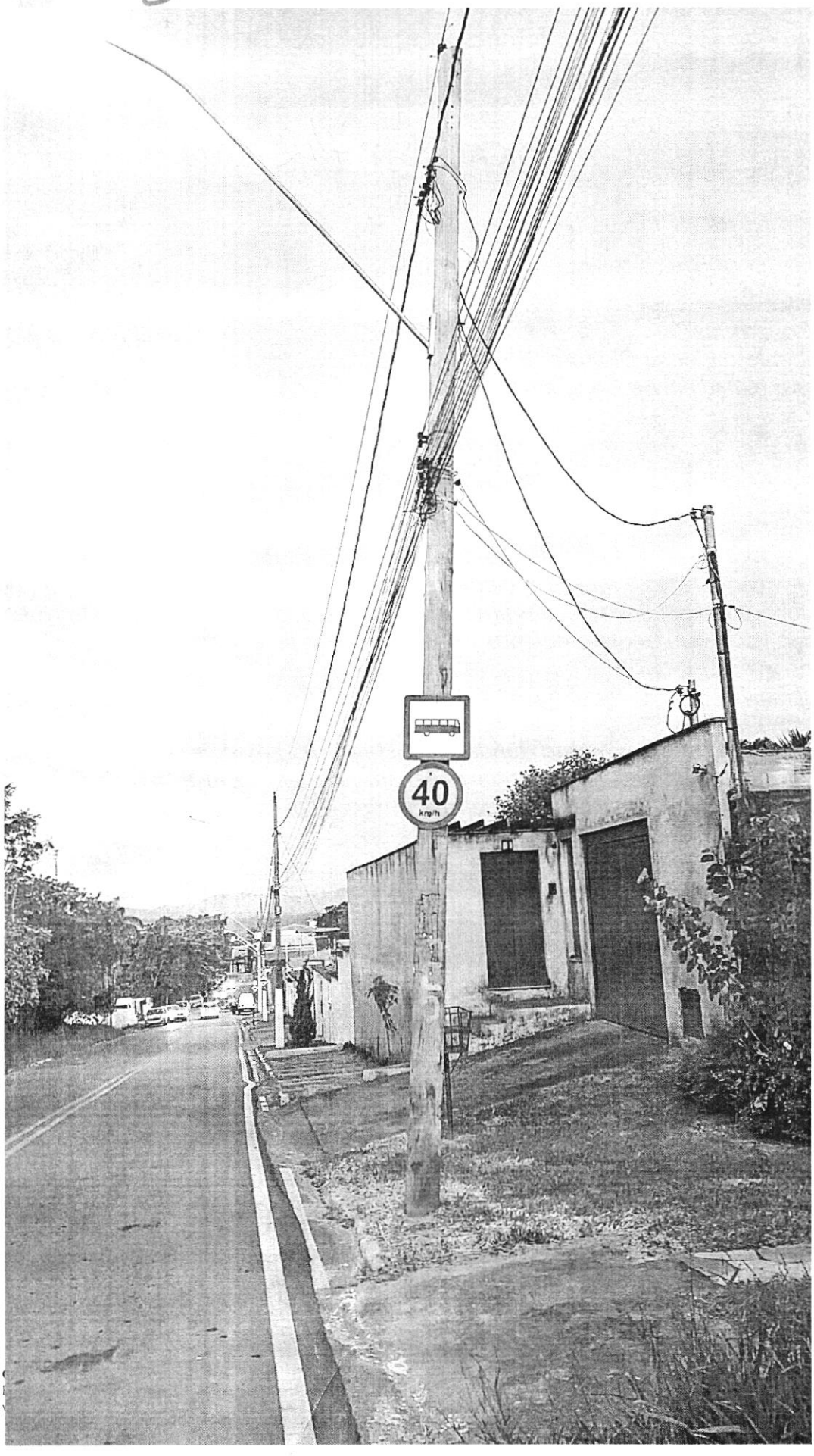
40
km/h