Moção de Aplausos nº. 01/2023.

Cambé, 07 de Agosto de 2023.

Exmo. Sr. Presidente da Câmara Municipal de Cambé, Estado do Paraná.

O Vereador que ao final subscreve, usando das prerrogativas legais e regimentais, requer o envio de **Moção de Aplausos**, para **Karoline Verri Alves** e **Luan Augusto da Silva**, pela dedicação e exemplo como cristãos e praticantes da religião e da doutrina Católica, onde foram nomeados pela Arquidiocese de Londrina, como: **"CASAL EXEMPLO DE SANTIDADE E INTERCESSORES DA JUVENTUDE DE LONDRINA".**

Essa é uma justa homenagem póstuma representada pelos familiares de Karoline Verri Alves e Luan Augusto da Silva, ambos vítimas do ataque na Escola Estadual Professora Helena Kolody, na cidade de Cambé/PR, ocorrido no dia 19 de Junho do ano de 2023, onde veio a óbito os adolescentes Karoline e Luan.

Foram vítimas da violência da sociedade em geral e da falta de amor que ora assola o País, onde estamos refém da falta de amor e da busca da espiritualidade.

Pudemos ter conhecimento e ficarmos encantados e maravilhados com a dedicação e perseverança desse casal que juntos buscavam incessantemente as práticas religiosas e os caminhos do amor e do perdão, sendo exemplos fiéis de cristãos, mantinham um namoro em busca da santidade, buscando viver a castidade, os sacramentos, (se confessavam semanalmente), defendendo os ensinamentos da Igreja e colocando-os em prática.

Câmara Municipal de Cambé
Estado do Paraná
PROTOCOLO Nº 1285/23
Recebido em: 07/08/23 às 13:35
Protocolista

Seus familiares estão sendo convidados e participando de eventos religiosos em municípios de vários estados do Brasil, para testemunharem a fé, o amor e a santidade do casal de namorados.

Att,

Igor Mateus Gomes dos Santos

Igor Mateus
Vereador

Setor Juvenil
Arquidiocese de Londrina

Breve biografia de **KAROLINE VERRI ALVES**

Nasceu no dia 7 de outubro de 2005, na cidade de Londrina – PR, no hospital Maternidade Municipal Lucilla Ballalai. A terceira filha do matrimônio. Aos 8 meses de gestação da mãe, Karoline foi diagnosticada com um problema de má formação em um dos rins indicando sinais de dilatação no sistema pielo-calicilar, problema que bloqueia a passagem da urina. A partir desse ocorrido e, mediante a devoção de sua mãe na santidade do Papa João Paulo II que havia morrido no mesmo ano, juntamente com o pai, foi escolhido o nome Karoline com a letra K em homenagem a Karol Wojytila. Ao nascer, os médicos deram o devido atendimento e após exames posteriores foi constatado que seus rins estavam em perfeito estado.

Sempre foi muito alegre e sorridente desde a infância. Sua espontaneidade revelava inocência e sinceridade no modo de se expressar. Nas viagens em família demonstrava muito entusiasmo e falava com detalhes sobre tudo o que lhe chamava a atenção. Participava dos diálogos em família ao redor da mesa durante os momentos de refeição e costumava ficar em silêncio escutando os demais.

Seu batizado ocorreu no dia 19 de fevereiro de 2006, na Paróquia Santo Antônio, na cidade de Cambé - PR, celebrado pelo irmão Fernando. Quando bebê, moramos numa chácara da comunidade Cateto localizada também em Cambé - PR. Com três anos de idade mudamos com a nossa família para a cidade e, em 2011 passamos a residir no jardim Morada do Sol onde ela viveu maior parte de sua vida.

Sempre esteve presente na igreja juntamente com toda família. Teve sua caminhada de catequese na Capela da Comunidade Nossa Senhora Mãe do Divino Amor. Recebeu a Primeira Eucaristia no dia 13 de maio de 2017 e o sacramento do Crisma no dia 17 de maio de 2019. Participou de vários encontros, retiros e formações desde a infância até a idade de sua morte. Participou de sua primeira experiência de oração no ano de 2017, posteriormente foi amadurecendo cada vez mais na fé e nos ensinamentos da Igreja e devoção dos santos. Após conclui, no grupo de jovens, a etapa de formação do "perseverança e módulos básicos", no dia 10 de novembro de 2019 apresentou-se no "Eis-me aqui", encontro que marcou o início da sua caminhada como serva no grupo *Ilummi* da Paróquia Santo Antônio, grupo de oração jovem ligado a Renovação Carismática Católica. E, no dia 08 de dezembro de 2017 consagrou-se a Nossa Senhora das Graças no Santuário de Nossa Senhora Aparecida em Londrina.

Ao se apaixonar por seu primeiro namorado (Luan Augusto que também faleceu nas mesmas circunstâncias), procurava dialogar com seu pai e sua mãe sobre os sentimentos e sonhos que tinha, buscando aprovação para um futuro

relacionamento. Obediente e atenta aos conselhos dos pais, escolheu esperar e mesmo após a aprovação, continuou por mais algum tempo aguardando a data do dia 13 de maio de 2022 (dia de nossa Senhora de Fátima) para oficializar o início do namoro, demonstrando ser algo significativo para essa nova etapa de sua vida.

Acompanhou uma catequese mais profunda sobre o catolicismo, participando de um grupo junto ao seu irmão Daniel que se tornou para ela como um "consultor", com o qual procurava tirar dúvidas. Também buscava muitas informações com sua irmã Kecillin, que a incentivava e motivava sobre o comprometimento em torno das responsabilidades em relação aos serviços na igreja e na vida de oração.

A partir de toda essa caminhada espiritual e pastoral, passou a defender valores os quais considerava inegociáveis, tais como: vida de oração individual e comunitária, confissão semanal, Santa Missa (especialmente dominicais e preceito), a modéstia, castidade no namoro, família, luta contra o aborto e o resgate da feminilidade (que em sua concepção pôde perceber que os movimentos ideológicos vêm destruindo).

Dentre as suas práticas de oração demonstrava preferência em rezar o terço em latim junto aos irmãos, a mãe ou com o namorado. Fazia parte de uma conferência dos Vicentinos da comunidade onde se reunia todas as segundas-feiras a noite e aos sábados para visitar as famílias cadastradas levando alimentos junto ao seu namorado Luan.

Na vida cotidiana Karol era dedicada aos estudos e iniciou a vida profissional com 14 anos na empresa Sandoz onde permaneceu por dois anos, após encerrar seu contrato como menor aprendiz em 2023. Em seguida, ficou um curto espaço de tempo em casa e um mês antes de sua morte estava muito feliz, pois havia começou a trabalhar numa loja de artigos religiosos, onde evangelizava através do seu trabalho. Mesmo diante de todos os compromissos, nunca deixou de servir à igreja e ao próximo.

Mantinha firme o sonho de constituir uma família numerosa, ser mãe e dona de casa, poder realizar empreendimentos de modo a dar assistência para os "futuros filhos" que ela sonhava em ter. Para tanto, realizava cursos online de doces gourmet e atendia algumas encomendas de doces em casa. Planejava fazer um intercâmbio nos Estados Unidos como babá, visando a experiência com crianças e o desejo de conseguir através do seu próprio dinheiro, realizar um curso de aperfeiçoamento na área de gastronomia, sempre com o objetivo de formar uma futura família segundo o coração de Deus.

Em 19 de junho de 2023, alguns dias depois de receber o sacramento da confissão, no Colégio Estadual Hele Kolody em Cambé foi assassinada e voltou para a casa do Pai onde contempla a face de Deus.

Biografia escrita e autorizada por **Keller Cristhina Verri Alves** e **Dilson Antonio Alves**, pais de Karoline Verri Alves.

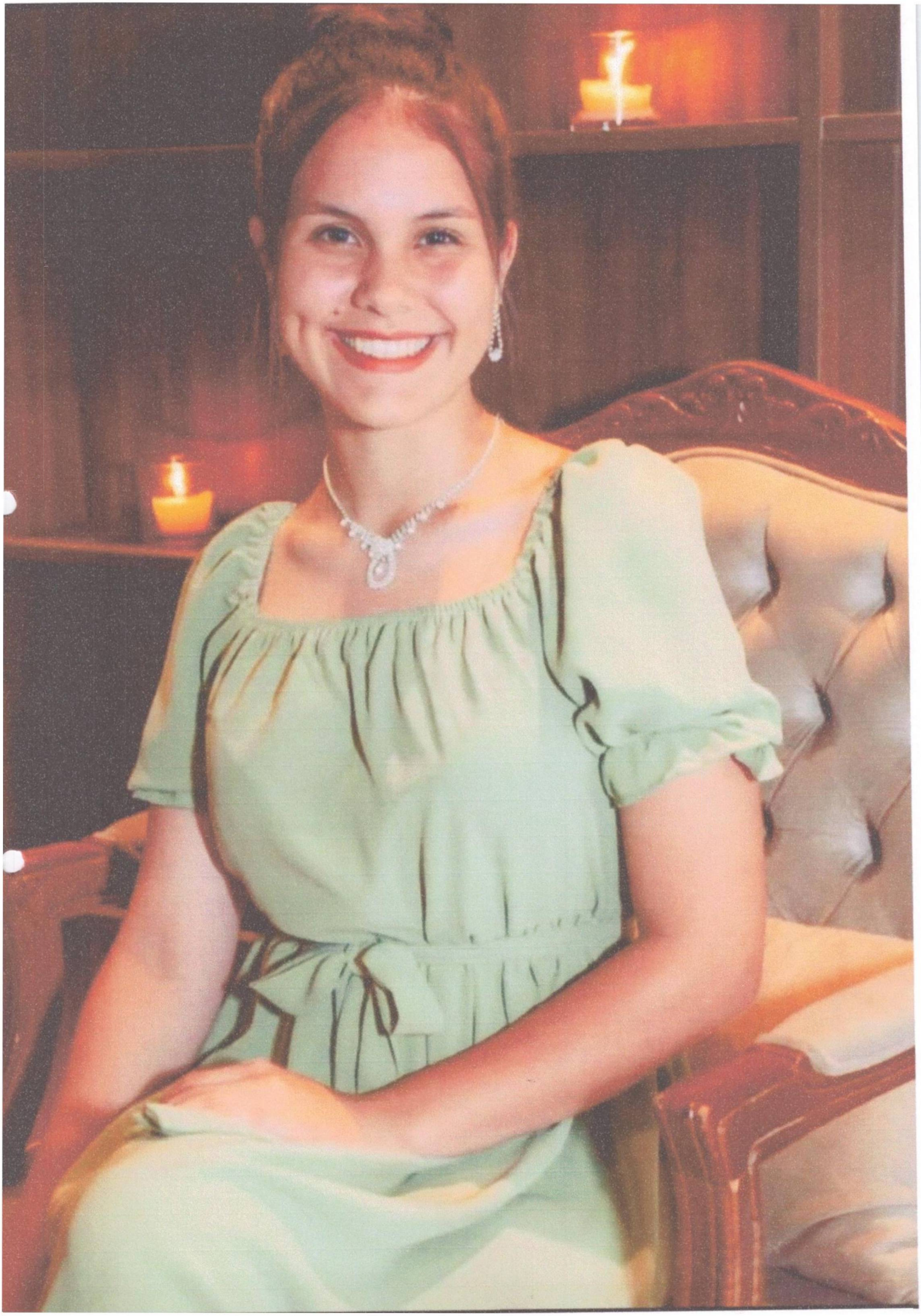

REPÚBLICA FEDERATIVA DO BRASIL
ESTADO DO PARANÁ
COMARCA DE CAMBÉ

MARIA DE LOURDES BORSATO GARCIA
- OFICIAL -
ROSALINA DAMICO DA SILVA
- ESCREVENTE -

REGISTRO CIVIL

LIVRO A-119
FOLHA 180
TERMO 031577

CERTIDÃO DE NASCIMENTO Nº 31577

CERTIFICO que, do livro, folha e termo citados, de ASSENTO DE NASCIMENTOS deste Ofício, consta que, foi lavrado no dia 13 de outubro de 2005, o assento de nascimento de//////////////////////////

**** KAROLINE VERRI ALVES ****

do sexo feminino, nascida no dia sete de outubro de dois mil e cinco (07/10/2005), às dezessete horas e vinte e sete minutos (17:27h), na Maternidade Municipal "Lucilla Balallai", em Londrina-PR.//////////

Filha de DILSON ANTONIO ALVES//////////////////////////////////////

e de KELLER CRISTHINA VERRI ALVES//////////////////////////////////

naturais de Campo Mourão- Paraná, ele vendedor, nascido em 20/04/1977, portador da Cédula de Identidade RG nº 6.533.646-4 SSP-PR, ela professora de música, nascida em 30/04/1977, portadora da Cédula de Identidade RG nº 6.546.982-0 SSP-PR, residentes e domiciliados na Chácara Santa Rita, KM. Dois e Meio , Estrada do Cateto, neste município.//

São avós paternos: Pedro Alves.//////////////////////////////////////

e Luzia Machado de Matos.//////////////////////////

e avós maternos: Antonio Verri.//////////////////////////////////////

e Cleuza Aparecida Coelho Verri.//////////////////

Foi declarante: o pai.//

Dispensadas as testemunhas conforme declaração constante no termo.

Observação: Nada Consta.//

////////

////////

////////

O referido é verdade e dou fé.

Cambé, 13 de outubro de 2005.

Claudete Scalabrini Dalto
escrevente

Lei: 13.228 de 18/07/2001 FOLHA SEM VALOR DE AUTENTICIDADE
REGISTRO CIVIL
RUA HOLANDA, 263
CAMBÉ - PR
ISENTO
REGISTRO CIVIL ATO GRATUITO
AVZ86595

"OFÍCIO NOVA DANTZIG"
REGISTRO CIVIL E ANEXOS
MARIA DE LOURDES BORSATO GARCIA
OFICIAL
CLAUDETE SCALABRINI DALTO
ESCREVENTE
RUA HOLANDA, 263 - S/ 102 - CEP 86181-230 - CAMBÉ - PR

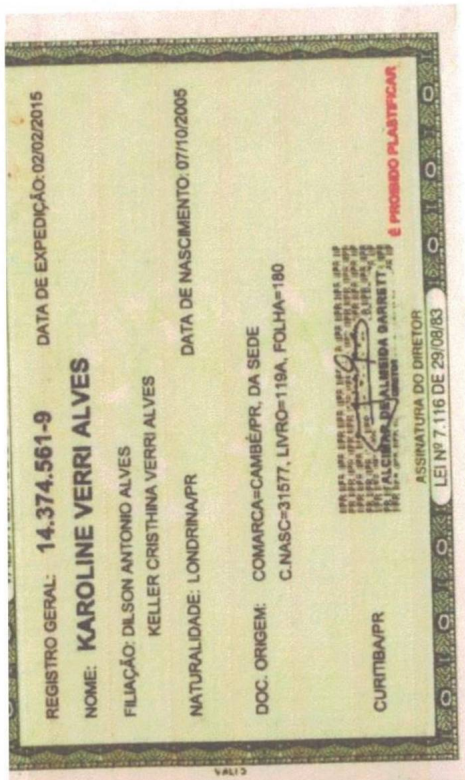

REGISTRO GERAL: 14.374.561-9 DATA DE EXPEDIÇÃO: 02/02/2015

NOME: KAROLINE VERRI ALVES

FILIAÇÃO: DILSON ANTONIO ALVES
KELLER CRISTHINA VERRI ALVES

NATURALIDADE: LONDRINA/PR DATA DE NASCIMENTO: 07/10/2005

DOC. ORIGEM: COMARCA=CAMBÉ/PR, DA SEDE
C.NASC=31577, LIVRO=119A, FOLHA=180

CURITIBA/PR

ASSINATURA DO DIRETOR

LEI Nº 7.116 DE 29/08/83

É PROIBIDO PLASTIFICAR

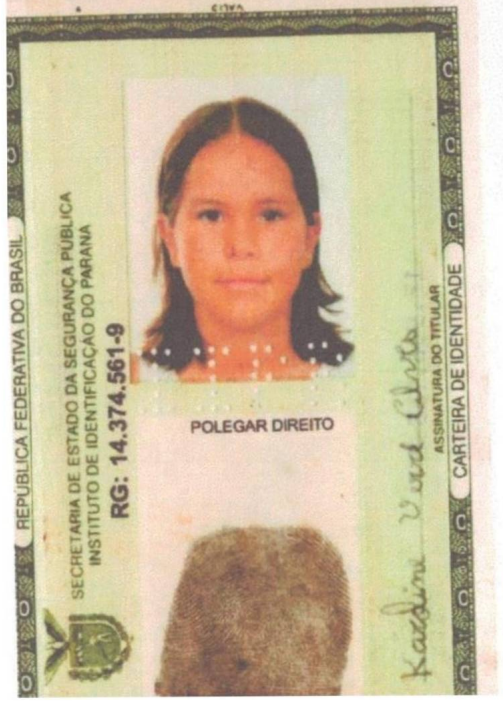

REPÚBLICA FEDERATIVA DO BRASIL

SECRETARIA DE ESTADO DA SEGURANÇA PÚBLICA
INSTITUTO DE IDENTIFICAÇÃO DO PARANÁ

RG: 14.374.561-9

POLEGAR DIREITO

ASSINATURA DO TITULAR

CARTEIRA DE IDENTIDADE



Ministério da Fazenda
Receita Federal

COMPROVANTE DE INSCRIÇÃO CPF

Número
137.834.649-19

Nome
KAROLINE VERRI ALVES

Nascimento
07/10/2005

CÓDIGO DE CONTROLE
96CD.8F91.413D.F7BA

Emitido pela Secretaria da Receita Federal do Brasil
às 21:47:39 do dia 10/12/2017 (hora e data de Brasília)
dígito verificador: 00

ESTADO DO PARANÁ
SECRETARIA DE ESTADO DA EDUCAÇÃO

HISTÓRICO ESCOLAR DO ENSINO MÉDIO

TABELECIMENTO: HELENA KOLODY, C E PROF-EF M
TIDADE MANTENEDORA: GOVERNO DO ESTADO DO PARANA
DEREÇO: RUA ESTADOS UNIDOS Nº: 1669 BAIRRO: CENTRO CEP: 86.181-100
LEFONE: 4332547605 E-MAIL: cabhelenakolody@seed.pr.gov.br
JNICÍPIO: CAMBE NRE: LONDRINA

ATO OFICIAL DO ESTABELECIMENTO	ATO OFICIAL DO CURSO
RES 2384/2017 DOE 27/06/2017	RES 4340/2022 DOE 23/08/2022

GM: 594816730 ALUNO(A): KAROLINE VERRI ALVES
EXO: F DATA DE NASCIMENTO: 07/10/2005 RG/UF: 143745619/PR CPF: 13783464919
JNICÍPIO/UF: LONDRINA / PR PAÍS: BRASIL
LIAÇÃO: KELLER CRISTHINA VERRI ALVES / DILSON ANTONIO ALVES

DISCIPLINAS	1ª SERIE Notas ou Menções	2ª SERIE Notas ou Menções	3ª SERIE Notas ou Menções
BASE NACIONAL COMUM			
RTE	8,4	7,9	-
OLOGIA	9,2	8,5	-
DUCACAO FISICA	9,6	9,6	-
LOSOFIA	9,5	8,8	-
SICA	9,2	9,2	-
EOGRAFIA	9,3	8,3	-
STORIA	9,2	9,2	-
NGUA PORTUGUESA	8,9	9,6	-
ATEMATICA	9,3	9,5	-
UIMICA	9,2	8,9	-
OCIOLOGIA	8,6	9,6	-
PARTE DIVERSIFICADA			
DUCACAO FINANCEIRA	9,3	9,0	-
E.M.-ESPANHOL	NO	NO	-
E.M.-INGLES	9,2	9,6	-
RESULTADO	APROVADO	APROVADO	-

SÉRIES	ANO	LEI Nº	TOTAL HORAS	ESTABELECIMENTO	MUNICÍPIO/UF
1a.	2021	9394/96	833	HELENA KOLODY, C E PROF-EF M	CAMBE / PR
2a.	2022	9394/96	833	HELENA KOLODY, C E PROF-EF M	CAMBE / PR

Atividade de Complementação Curricular:

SÍNTESE DO SISTEMA DE AVALIAÇÃO

Para a aprovação exige-se média igual ou superior a 6,0 (seis vírgula zero) e frequência igual ou superior a 75%.

OBSERVAÇÕES

2021-Estudos realizados em período de pandemia-Covid 19 validados conforme Del. 09/20-CEE e Resolução 3085/21
NO - Optou por não frequentar.

CERTIFICADO DE CONCLUSÃO

---------- - x - x - x - ----------

Cambe, 7 de agosto de 2023.

Documento assinado digitalmente por ANGELA DE FATIMA CARVALHO MARQUES via sistema SERE pelo login 32848494 , IP 143.0.112.247 em 07 de agosto de 2023 às 10:55 hs.
Documento assinado digitalmente por PAULO ENRIQUE DANTE via sistema SERE pelo login 75146175 , IP 143.0.112.247 em 07 de agosto de 2023 às 10:56 hs.

Para validar este documento acesse: www.areadoaluno.seed.pr.gov.br/validar e informe o código: HE001-9M9HV-VR9QW-5DIH2-FA24D

O presente documento não contém emendas nem rasuras. Isento de reconhecimento de firma.

Na minha dedicação aos irmãos necessitados de socorro, eu mão me contento em matar-lhes a fome no momento presente; mas procure, na medida do possível, elevá-los espiritualmente e ajudá-los a sair deste estado de pobreza pos seus próprios esforços.

Na esperança de conseguir de Vós o verdadeiro espírito de São Vicente, comprometo-me a assistir semanalmente à conferência, a visitar regularmente os pobres, a participar das assembléias gerais e a trabalhar pelo desenvolvimento da Sociedade.

Obs.: O Confrade ou Consócia deve Estar em estado de graça.

Este DECÀLOGO pertence ao:
Confrade/Consócia

Nome Caroline Vera Alves

Conferência Virgem Maria

Proclamado em 18/04/22

Cons. Particular de Combé

APRESENTAÇÃO

Local Combé
Cidade

Data 25 / 09 / 2022

Presidente

Louvado seja Nossao Senhor Jesus Cristo,
Para sempre seja Louvado.

SSVP
SOCIEDADE DE
SÃO VICENTE DE PAULO



SÃO VICENTE DE PAULO



FREDERICO OZANAN

DECÁLOGO VICENTINO

CEPASE

Centro de Proteção Assistencial à Saúde e à Educação de Cambé

CERTIFICADO

CERTIFICAMOS QUE

KAROLINE VERRI ALVES

CONCLUIU O **CURSO DE SERVIÇOS ADMINISTRATIVOS – PROGRAMA JOVEM APRENDIZ – CADASTRO MTE Nº 235876.0039752/2020** NO PERÍODO DE **05/04/2021 À 04/04/2023** COM A CARGA HORÁRIA TEÓRICA DE 560 HORAS E CARGA PRÁTICA DE 1280 HORAS.

CAMBÉ, 04 DE ABRIL DE 2023.

JULIO FERNANDO DE ALMEIDA
COORDENADOR PEDAGÓGICO - CEPASE

MÁRCIO JOSÉ DA SILVA
DIRETOR - CEPASE

FUNARPEN

SELO DE FISCALIZAÇÃO

SFRCI.8bmZv.jjhVr
zxK9r.F141q

https://selo.funarpen.com.br

REPÚBLICA FEDERATIVA DO BRASIL
REGISTRO CIVIL DAS PESSOAS NATURAIS

CERTIDÃO DE ÓBITO

Nome

KAROLINE VERRI ALVES

CPF: 137.834.649-19

Matrícula

084319 01 55 2023 4 00059 153 0015316 31

Sexo	Cor	Estado civil e idade
Feminino	Branca	Solteira, 17 anos ••

Naturalidade	Documento de identificação	Eleitor
Londrina-PR ••	14.374.561-9/SSP/PR ••	Não

Filiação e residência
Filho de DILSON ANTONIO ALVES e KELLER CRISTHINA VERRI ALVES. Residente e domiciliada à Rua Japão, 164- Jardim Morada do Sol, em Cambé-PR ••

Data e hora do falecimento	Dia	Mês	Ano
Dezenove de junho de dois mil e vinte e três, às 09h 20min ••	19	06	2023

Local do falecimento
à Rua Estados Unidos, 1669- Centro, em Cambé-PR ••

Causas
lesões encefálicas, feridas pérfuro-contusas no crânio, disparos de arma de fogo ••

Sepultamento / Cremação (Município e cemitério, se conhecido)	Declarante
Cemitério Municipal de Cambé-PR ••	DILSON ANTONIO ALVES ••

Nome e número de documento do médico que atestou o óbito
Dr. Luiz Carlos Bazzo, CRM nº 6997 ••.

Averbações/Anotações à acrescer
Nascida em 07 de outubro de 2005, de profissão estudante. Pelo declarante foi-me dito que a falecida não deixou bens a inventariar e nem testamento, não era eleitora e não deixou filhos. Apresentado a Declaração de Óbito do Ministério da Saúde nº 35481041-3, Certidão de Nascimento Nº 31577, Folhas 180, Livro A-119, lavrada neste Serviço. Custas Isentas (Lei Federal 9.534/97). ••

Anotações de cadastro

Tipo documento	Número	Data expedição	Orgão expedidor	Data de validade
RG	14.374.561-9	02/02/2015	SSP/PR	———

* As anotações de cadastro acima não dispensam a apresentação do documento original, quando exigida pelo órgão solicitante.

Nome do Ofício
Serviço de Registro Civil das Pessoas Naturais

Oficial Registrador
Maria de Lourdes Borsato Garcia

Município e Comarca / UF
Município e Comarca de Cambé - Paraná

Endereço
Rua Salomão Jorge Hauli, 130 - Centro
CEP: 86181-180 - Fone: (43) 3254-3630

O conteúdo da certidão é verdadeiro. Dou fé.

Cambé-PR, 22 de junho de 2023.

Daiane Marques Besson Venancio
Escrevente Autorizada

SERVIÇO DE REGISTRO CIVIL DAS PESSOAS NATURAIS
MARIA DE LOURDES BORSATO GARCIA
OFICIAL
RUA SALOMÃO JORGE HAULI, 130 - CENTRO - CEP 86181-180 - CAMBÉ - PR

Setor Juvenil
Arquidiocese de Londrina

"Eu não morro, entro na vida"
Sta. Terezinha do Menino Jesus, Lettre

O Setor Juvenil da Arquidiocese de Londrina reconhece publicamente a virtuosa trajetória de vida dos jovens Karoline Verri Alves e Luan Augusto, ao mesmo tempo a santidade do namoro e a participação deles na comunidade cristã e nos sacramentos. A poucos dias de sua morte, Karoline Verri Alves recebeu o sacramento da Reconciliação com seu pároco. O próprio padre testemunha a compreensão de Karoline sobre a graça recebida que a preparou verdadeiramente para a visão beatífica. O jovem Luan Augusto recentemente recebeu o sacramento do Crisma, quando recebeu o Espírito Santo para ser fortificado na sua vida interior de fé, encorajado e animado para a profissão externa da mesma, isto é, o apostolado.

Diante da assustadora violência que gerou a morte desses dois jovens, o padre Dirceu Reis, assessor do Setor Juvenil, convocou uma jornada espiritual onde todos os grupos de adolescentes e jovens devem rezar o Santo Terço e a adoração ao Santíssimo Sacramento pelo descanso eterno dos jovens e o conforto e consolo de suas famílias. "A jornada espiritual deve seguir até a próxima segunda feira, 26 de junho de 2023. Os jovens unidos em oração, rezando uns pelos outros, um gesto de fé e solidariedade", afirmou o padre.

Os jovens Karoline Verri Alves e Luan Augusto já são reconhecidos como intercessores e inspiração para a juventude da Arquidiocese de Londrina. "Karoline e Luan, jovens católicos da cidade de Cambé – PR, viveram assim a santidade: abraçando com entusiasmo a sua vocação, gastaram-se pelo Evangelho dentro da Igreja, descobriram uma alegria sem par e tornaram-se reflexos luminosos do Senhor na história da comunidade, dos amigos e de seus familiares. Um santo ou uma santa é isto: um reflexo luminoso do Senhor na história. Tentemos fazê-lo também nós: não está fechado o caminho da santidade, é universal, é uma chamada para todos nós, começa com o Batismo, não está fechado o caminho. Tentemos também nós, a exemplo de Karoline e Luan, porque cada um de nós é chamado à santidade, a uma santidade única e irrepetível", disse o padre Dirceu Reis.

A santidade é sempre original, como dizia o Beato Carlos Acutis: "não há santidade de fotocópia, a santidade é original, é a minha, a tua, a de cada um de nós. É única". Sim, o Senhor tem um plano de amor para cada um, tem um sonho para a tua vida, para a minha vida, para a vida de cada um de nós.

O Setor Juvenil avalia, com discernimento e esperança, a solicitação para um processo diocesano de reconhecimento da santidade desses dois jovens,

estudantes, namorados e fiéis. Nesse momento o mais importante é a oração: "dai-lhes Senhor o descanso eterno e que brilhe para eles a vossa Luz. Amém."

"A novidade essencial da morte cristã está nisto: pelo Batismo, o cristão já está sacramentalmente 'morto em Cristo', para viver de uma vida nova; e, se morrermos na graça de Cristo, a morte física consuma este 'morrer com Cristo' e completa, assim nossa incorporação a ele em seu ato redentor" (CIC 1010).

Setor Juvenil
Arquidiocese de Londrina

Breve biografia de **LUAN AUGUSTO DA SILVA**

Nasceu em 05 de outubro de 2006 na Santa Casa de Cambé, as 06 horas e 26 minutos. Filho de pais separados, mas presente na vida dele. Desde os cinco anos morando com os avós paternos, Miro e Cida. Sempre participava das Missas com os avós, menino educado e disciplinado, sempre um bom aluno desde o pré até o último dia de sua vida. Batizado no dia 17 de junho de 2007 na Paróquia Santo Antônio, de Cambé, celebrado pelo Irmão Fernando Antônio do Nascimento. Celebrou a Primeira Eucaristia no dia 05 maio de 2018, com o Padre Cristiano, na Capela Rainha dos Apóstolos também em Cambé. Foi crismado no dia 14 maio 2021, pelo arcebispo dom Geremias na Paróquia Santo Antônio da mesma cidade. Sempre muito obediente e prestativo, um jovem católico praticante e participativo nas atividades da comunidade, nas celebrações, nos vicentinos, no grupo de jovens. Um verdadeiro cristão. No grupo *Ilummi* conheceu Karoline Verri Alves, e a partir dessa amizade, desse namoro, aumentou e amadureceu a sua fé. Participavam de tudo juntos, tinham um namoro bonito, puro e na castidade Sempre buscando um namoro com muito respeito. Gostava de ler livros de reflexões humanas e as Sagradas Escrituras. Estudava de manhã, de tarde trabalhava na empresa de seu avô e nunca deixou de participar de seu compromisso com a igreja. Enfim um menino que sempre colocou Deus em primeiro lugar. E, no dia 19 de junho de 2023 no Colégio Estadual Helena Kolody, durante um atentado, foi uma das vítimas de tiros, levado em estado grave para Hospital Universitário de Londrina, onde faleceu. E, no céu, contempla a face de Deus.

Breve biografia escrita e autorizada por **Miro** e **Cida**, avós paternos de Luan Augusto da Silva.



FUNARPEN

SELO DIGITAL
05661.eb7Q8.RCp68
xFhE3-s3KX4
http://funarpen.com.br

REPÚBLICA FEDERATIVA DO BRASIL
REGISTRO CIVIL DAS PESSOAS NATURAIS

CERTIDÃO DE NASCIMENTO

Nome

LUAN AUGUSTO DA SILVA

CPF 111.568.069-25 ••

Matrícula

084319 01 55 2006 1 00124 066 0032663 22

Data do nascimento por extenso	Dia	Mês	Ano
Cinco de outubro de dois mil e seis ••	05	10	2006

Hora	Naturalidade
06h 26min	Cambé-PR ••

Município de registro e unidade de federação	Local: Município de Nascimento e UF	Sexo
Cambé-PR ••	Santa Casa de Misericórdia, Cambé-PR ••	Masculino

Filiação

RODRIGO AUGUSTO DA SILVA e FERNANDA APARECIDA VIEIRA, naturais de Cambé-PR, ele fotógrafo, nascido em 19/06/1981, portador da C.I. RG nº 6.231.943-7 SSP-PR, ela recepcionista, nascida em 02/06/1987, portadora da C.I. RG nº 9.382.942-5 SSP-PR, residentes e domiciliados à Rua Santos nº 51- Vila Queiroz, em Cambé-PR. ••

Avós

VALDOMIRO AUGUSTO DA SILVA, MARIA APARECIDA LIZOTI SILVA, CICERO VIEIRA E ANA VALDETE COSTA VIEIRA ••

Gêmeos	Nome e Matrícula do(s) gêmeo(s)
Não	---------- ••

Data do registro por extenso	Número da D.N.V.
Dezesseis de outubro de dois mil e seis ••	36778310

OBSERVAÇÃO/ANOTAÇÕES A ACRESCER

A presente certidão envolve elementos de averbação, efetivados em 29/04/2019. Custas: R$33,77 (VRC 175,00) Buscas: R$1,93. Selo: R$2,34. ISS: R$0,71. FADEP: R$1,78. Total= R$40,53. ••

Anotações de cadastro

Nada consta ••

Nome do Ofício

Serviço de Registro Civil das Pessoas Naturais

Oficial Registrador

Rafael Susin

Município e Comarca / UF

Município e Comarca de Cambé - Paraná

Endereço

Rua Holanda, 263 - Sala 102 - Centro
CEP: 86181-230 - Fone: (43) 3254-3630

O conteúdo da certidão é verdadeiro. Dou fé.

Cambé-PR, 29 de abril de 2019.

Daiane Marques Besson Venancio
Escrevente Substituta

OFÍCIO DE REGISTRO CIVIL DAS PESSOAS NATURAIS
RAFAEL SUSIN
OFICIAL E TABELIÃO

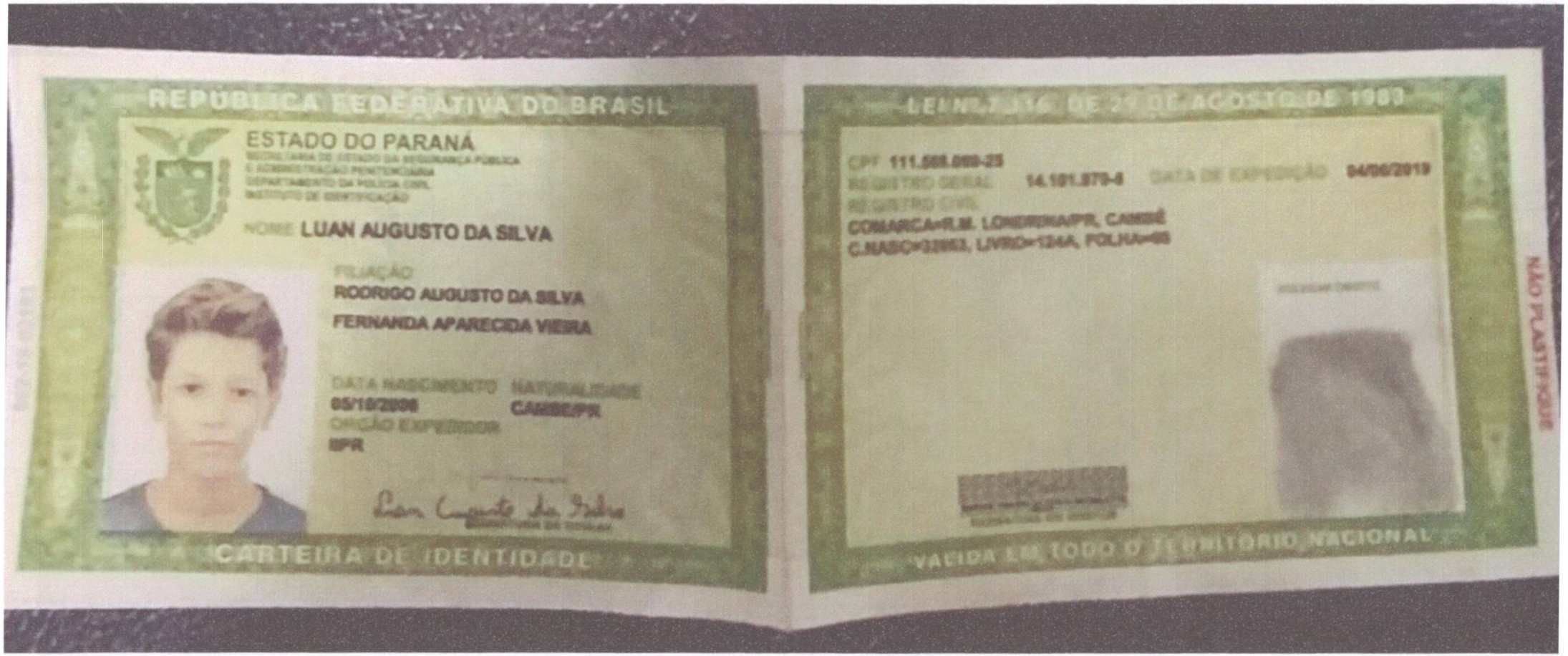
REPÚBLICA FEDERATIVA DO BRASIL
ESTADO DO PARANÁ
NOME LUAN AUGUSTO DA SILVA
FILIAÇÃO
RODRIGO AUGUSTO DA SILVA
FERNANDA APARECIDA VIEIRA
DATA NASCIMENTO
05/10/2006
NATURALIDADE
CAMBÉ/PR
ÓRGÃO EXPEDIDOR
IPR
CARTEIRA DE IDENTIDADE
LEI Nº 7.116 DE 29 DE AGOSTO DE 1983
CPF 111.588.069-23
REGISTRO GERAL 14.191.879-6
DATA DE EXPEDIÇÃO 04/06/2019
REGISTRO CIVIL
COMARCA=R.M. LONDRINA/PR, CAMBÉ
C.NASC=32863, LIVRO=124A, FOLHA=65
VALIDA EM TODO O TERRITÓRIO NACIONAL
NÃO PLASTIFIQUE

ESTADO DO PARANÁ
SECRETARIA DE ESTADO DA EDUCAÇÃO

HISTÓRICO ESCOLAR DO ENSINO MÉDIO

ESTABELECIMENTO: HELENA KOLODY, C E PROF-EF M
ENTIDADE MANTENEDORA: GOVERNO DO ESTADO DO PARANA
ENDEREÇO: RUA ESTADOS UNIDOS Nº: 1669 BAIRRO: CENTRO CEP: 86.181-100
TELEFONE: 4332547605 E-MAIL: cabhelenakolody@seed.pr.gov.br
MUNICÍPIO: CAMBE NRE: LONDRINA

ATO OFICIAL DO ESTABELECIMENTO	ATO OFICIAL DO CURSO
RES 2384/2017 DOE 27/06/2017	RES 4340/2022 DOE 23/08/2022

CGM: 1014566372 ALUNO(A): LUAN AUGUSTO DA SILVA
SEXO: M DATA DE NASCIMENTO: 05/10/2006 RG/UF: 141019708/PR CPF: 11156806925
MUNICÍPIO/UF: CAMBE / PR PAÍS: BRASIL
FILIAÇÃO: FERNANDA APARECIDA VIEIRA / RODRIGO AUGUSTO DA SILVA

DISCIPLINAS	1ª SÉRIE Notas ou Menções	2ª SÉRIE Notas ou Menções	3ª SÉRIE Notas ou Menções
BASE NACIONAL COMUM			
ARTE	7,1	7,5	-
BIOLOGIA	8,8	8,5	-
EDUCACAO FISICA	9,4	8,5	-
FILOSOFIA	7,9	8,7	-
FISICA	8,0	9,0	-
GEOGRAFIA	7,8	8,2	-
HISTORIA	8,8	8,1	-
LINGUA PORTUGUESA	8,7	9,7	-
MATEMATICA	8,5	8,3	-
QUIMICA	7,9	8,0	-
SOCIOLOGIA	7,8	9,6	-
PARTE DIVERSIFICADA			
EDUCACAO FINANCEIRA	8,9	8,4	-
L.E.M.-ESPANHOL	NO	NO	-
L.E.M.-INGLES	9,2	7,7	-
RESULTADO	APROVADO	APROVADO	-

SÉRIES	ANO	LEI Nº	TOTAL HORAS	ESTABELECIMENTO	MUNICÍPIO/UF
1a.	2021	9394/96	833	HELENA KOLODY, C E PROF-EF M	CAMBE / PR
2a.	2022	9394/96	833	HELENA KOLODY, C E PROF-EF M	CAMBE / PR

Atividade de Complementação Curricular:

SÍNTESE DO SISTEMA DE AVALIAÇÃO

Para a aprovação exige-se média igual ou superior a 6,0 (seis vírgula zero) e frequência igual ou superior a 75%.

OBSERVAÇÕES

2021-Estudos realizados em período de pandemia-Covid 19 validados conforme Del. 09/20-CEE e Resolução 3085/21
NO - Optou por não frequentar.

CERTIFICADO DE CONCLUSÃO

---------- - x - x - x - ----------

Cambe, 7 de agosto de 2023.

Documento assinado digitalmente por ANGELA DE FATIMA CARVALHO MARQUES via sistema SERE pelo login 32848494 , IP 143.0.112.247 em 07 de agosto de 2023 às 11:21 hs.
Documento assinado digitalmente por PAULO ENRIQUE DANTE via sistema SERE pelo login 75146175 , IP 143.0.112.247 em 07 de agosto de 2023 às 11:20 hs.

Para validar este documento acesse: www.areadoaluno.seed.pr.gov.br/validar e informe o código: HE001-PKGUO-7JR1E-LHKFX-ZHQDB

O presente documento não contém emendas nem rasuras. Isento de reconhecimento de firma.

FUNARPEN

SELO DE FISCALIZAÇÃO
SFRCI.8b8Zv.jjhVr
Gxv9r.F141q
https://selo.funarpen.com.br

REPÚBLICA FEDERATIVA DO BRASIL
REGISTRO CIVIL DAS PESSOAS NATURAIS

CERTIDÃO DE ÓBITO

Nome

LUAN AUGUSTO DA SILVA

CPF: 111.568.069-25

Matrícula

084319 01 55 2023 4 00059 154 0015317 38

Sexo	Cor	Estado civil e idade
Masculino	Branca	Solteiro, 16 anos ••

Naturalidade	Documento de identificação	Eleitor
Cambé-PR ••	14.101.970-8/SSP/PR ••	Não

Filiação e residência
Filho de RODRIGO AUGUSTO DA SILVA e FERNANDA APARECIDA VIEIRA. Residente e domiciliado à Rua Santos, 51, em Cambé-PR ••

Data e hora do falecimento	Dia	Mês	Ano
Vinte de junho de dois mil e vinte e três, às 03h 27min ••	20	06	2023

Local do falecimento
Hospital Universitário à Avenida Robert Koch, 60, em Londrina-PR ••

Causas
contusão cerebral, ferimento arma de fogo ••

Sepultamento / Cremação (Município e cemitério, se conhecido)	Declarante
Cemitério Municipal de Cambé-PR ••	JOSÉ ARION DA LUZ CASTILHO ••

Nome e número de documento do médico que atestou o óbito
Dr. Alexandre Sanches Larangeira, CRM nº 23064 •• .

Averbações/Anotações à acrescer
Nascido em 05 de outubro de 2006, de profissão estudante. Pelo declarante foi-me dito que o falecido não deixou bens a inventariar e nem testamento e que o mesmo não era eleitor. Apresentado a Declaração de Óbito do Ministério da Saúde nº 35481045-6, Certidão de Nascimento Matrícula 084319.01.55.2006.1.00124.066.0032663-22, lavrada neste Serviço. Custas Isentas (Lei Federal 9.534/97). ••

Anotações de cadastro

Tipo documento	Número	Data expedição	Orgão expedidor	Data de validade
RG	14.101.970-8	04/06/2019	SSP/PR	-------

* As anotações de cadastro acima não dispensam a apresentação do documento original, quando exigida pelo órgão solicitante.

Nome do Ofício
Serviço de Registro Civil das Pessoas Naturais

Oficial Registrador
Maria de Lourdes Borsato Garcia

Município e Comarca / UF
Município e Comarca de Cambé - Paraná

Endereço
Rua Salomão Jorge Hauli, 130 - Centro
CEP: 86181-180 - Fone: (43) 3254-3630

O conteúdo da certidão é verdadeiro. Dou fé.

Cambé-PR, 22 de junho de 2023

Daiane Marques Besson Venancio
Escrevente Autorizada

SERVIÇO DE REGISTRO CIVIL DAS PESSOAS NATURAIS
MARIA DE LOURDES BORSATO GARCIA
OFICIAL
RUA SALOMÃO JORGE HAULI, 130 - CENTRO - CEP 86181-180 - CAMBÉ - PR

RRP

Setor Juvenil
Arquidiocese de Londrina

"Eu não morro, entro na vida"
Sta. Terezinha do Menino Jesus, Lettre

O Setor Juvenil da Arquidiocese de Londrina reconhece publicamente a virtuosa trajetória de vida dos jovens Karoline Verri Alves e Luan Augusto, ao mesmo tempo a santidade do namoro e a participação deles na comunidade cristã e nos sacramentos. A poucos dias de sua morte, Karoline Verri Alves recebeu o sacramento da Reconciliação com seu pároco. O próprio padre testemunha a compreensão de Karoline sobre a graça recebida que a preparou verdadeiramente para a visão beatífica. O jovem Luan Augusto recentemente recebeu o sacramento do Crisma, quando recebeu o Espírito Santo para ser fortificado na sua vida interior de fé, encorajado e animado para a profissão externa da mesma, isto é, o apostolado.

Diante da assustadora violência que gerou a morte desses dois jovens, o padre Dirceu Reis, assessor do Setor Juvenil, convocou uma jornada espiritual onde todos os grupos de adolescentes e jovens devem rezar o Santo Terço e a adoração ao Santíssimo Sacramento pelo descanso eterno dos jovens e o conforto e consolo de suas famílias. "A jornada espiritual deve seguir até a próxima segunda feira, 26 de junho de 2023. Os jovens unidos em oração, rezando uns pelos outros, um gesto de fé e solidariedade", afirmou o padre.

Os jovens Karoline Verri Alves e Luan Augusto já são reconhecidos como intercessores e inspiração para a juventude da Arquidiocese de Londrina. "Karoline e Luan, jovens católicos da cidade de Cambé – PR, viveram assim a santidade: abraçando com entusiasmo a sua vocação, gastaram-se pelo Evangelho dentro da Igreja, descobriram uma alegria sem par e tornaram-se reflexos luminosos do Senhor na história da comunidade, dos amigos e de seus familiares. Um santo ou uma santa é isto: um reflexo luminoso do Senhor na história. Tentemos fazê-lo também nós: não está fechado o caminho da santidade, é universal, é uma chamada para todos nós, começa com o Batismo, não está fechado o caminho. Tentemos também nós, a exemplo de Karoline e Luan, porque cada um de nós é chamado à santidade, a uma santidade única e irrepetível", disse o padre Dirceu Reis.

A santidade é sempre original, como dizia o Beato Carlos Acutis: "não há santidade de fotocópia, a santidade é original, é a minha, a tua, a de cada um de nós. É única". Sim, o Senhor tem um plano de amor para cada um, tem um sonho para a tua vida, para a minha vida, para a vida de cada um de nós.

O Setor Juvenil avalia, com discernimento e esperança, a solicitação para um processo diocesano de reconhecimento da santidade desses dois jovens,

estudantes, namorados e fiéis. Nesse momento o mais importante é a oração: "dai-lhes Senhor o descanso eterno e que brilhe para eles a vossa Luz. Amém."

"A novidade essencial da morte cristã está nisto: pelo Batismo, o cristão já está sacramentalmente 'morto em Cristo', para viver de uma vida nova; e, se morrermos na graça de Cristo, a morte física consuma este 'morrer com Cristo' e completa, assim nossa incorporação a ele em seu ato redentor" (CIC 1010).

Amizade que se tornou namoro

Karol e Luan já se conheciam, pois estudavam juntos no Colégio Estadual Professora Helena Kolody, inclusive na mesma sala de aula.

Tudo começou quando Luan manifestou que estava apaixonado pela Karol e ela ainda tinha dúvidas sobre o que sentia, foi então que começou a rezar sobre essa questão. Alguns meses depois manifestou o desejo de iniciar o namoro, pois já estava convicta sobre seus sentimentos, contudo, escutou e obedeceu a seus pais, que lhe aconselharam a esperar um pouco mais.

Após alguns meses e agora com o consentimento da família, escolheu a data de 13 de Maio de 2022 para oficializar o namoro, pois a Karol tinha particular devoção a Nossa Senhora de Fátima, a qual já era consagrada. Alguns dias antes Luan foi até sua casa para pedir aos pais de Karoline, a permissão para o namoro, foi um momento leve de bate papo e orientações.

Durante o namoro, Karol foi se especializando cada vez mais nos dons de fazer docinhos gourmet, Luan sempre companheiro lhe ajudava com suas encomendas.

Partilhavam momentos dedicados a Igreja, indo as missas, frequentando juntos o Grupo de Oração, reuniões vicentinas, entregas de cestas às famílias necessitadas e encontros de formação, mantinham uma prática de quando se despedir, dar um "selinho" e traçar na testa um do outro o sinal da cruz.

Mantinham um namoro em busca da santidade, buscando viver a castidade, os sacramentos, (se confessavam semanalmente), defendendo os ensinamentos da Igreja e colocando-os em prática.

Por esses motivos acima citados, é que está sendo proposto essa singela homenagem a este casal, representados por seus familiares, pelo exemplo de fé, amor e dedicação aos ensinamentos da Igreja como Fieis Cristãos Católicos. Conto com o apoio dos demais Vereadores em prol da aprovação desta proposição.

Att,

Igor Mateus Gomes dos Santos

Igor Mateus
Vereador

