PODER LEGISLATIVO MUNICIPAL
CÂMARA DE VEREADORES DE ITAPOÁ
Rua Mariana Michels Borges, nº 1115, Itapema do Norte – Itapoá/SC
CEP 89249-000 - Telefone: (47) 3443-6146 – Celular: (47) 99668-5690
E-mail: contato@camaraitapoa.sc.gov.br - Site: www.camaraitapoa.sc.gov.br

INDICAÇÃO N° 69/2020

Indica ao Senhor Prefeito Municipal que, através do setor competente, providencie a extensão de rede de energia elétrica trifásica, conforme coordenadas 26º 08' 35,08" S / 48º 41' 02,54" O, na localidade do Bairro Saí Mirim.

JUSTIFICATIVA:

Tal indicação se faz necessária para atender à uma antiga reivindicação dos moradores desta localidade.

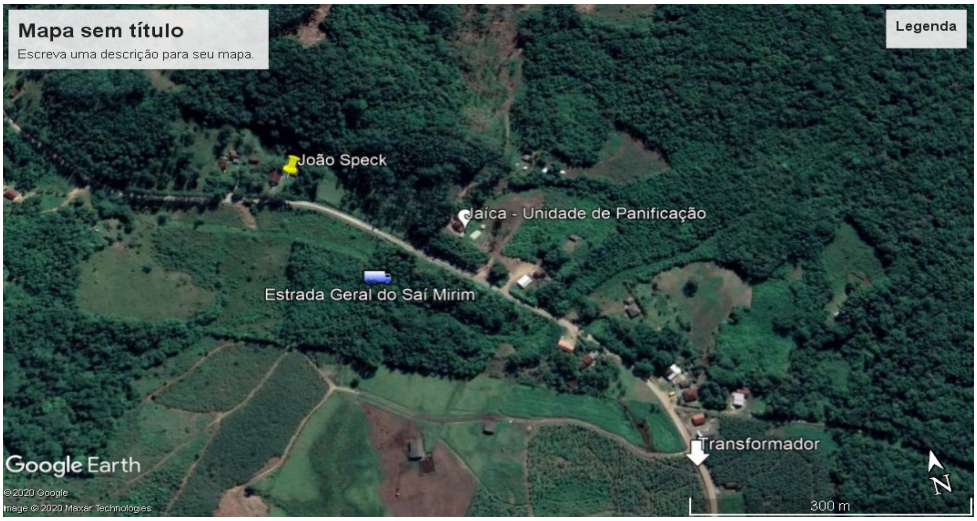

Itapoá, 29 de maio de 2020.

JONECIR SOARES
Vereador PL
[assinado digitalmente]

Documento assinado digitalmente pelo(s) autor(es), em conformidade com o art. 45, §3o e §4o, da Lei Orgânica de Itapoá, Resolução nº 14/2016, e conforme as regras da infraestrutura de Chaves Públicas Brasileira (ICP-Brasil).

Para consultar a autenticidade e integridade do documento, pode-se consultar o site http://camaraitapoa.sc.gov.br/verificador