Câmara Municipal de Fortaleza
Gabinete do Vereador Luiz Sérgio

INDICAÇÃO Nº -0300/2025

INDICA AO CHEFE DO PODER EXECUTIVO A CONSTRUÇÃO DE UMA ARENINHA NO CAMPO DO PRAÇA DA TERCEIRA ETAPA, LOCALIZADA ENTRE A AVENIDA L E AVENIDA J E RUAS 62 E 64, NO BAIRRO PREFEITO JOSÉ WALTER, NA FORMA QUE INDICA, E DÁ OUTRAS PROVIDÊNCIAS.

EXMO. SR. PRESIDENTE DA CÂMARA MUNICIPAL DE FORTALEZA

O **VEREADOR LUIZ SÉRGIO**, no uso de suas atribuições legais e na forma regimental, vem, com o devido respeito e acatamento, à presença de vossa Excelência da douta Mesa Diretora desta augusta casa Legislativa, propor a indicação do projeto de Lei em epígrafe, a fim de que o mesmo seja posto à apreciação dos pares e encaminhado ao Poder Executivo Municipal, retornando na forma de Mensagem.

Ao DEPARTAMENTO LEGISLATIVO DA CÂMARA MUNICIPAL DE FORTALEZA, em 29 de janeiro de 2025.

LUIZ SÉRGIO
VEREADOR- PSB

DEPARTAMENTO LEGISLATIVO
RECEBIDO EM:
29 JAN 2025
09:00 HS
SERVIDOR

Câmara Municipal de Fortaleza
Gabinete do Vereador Luiz Sérgio

INDICAÇÃO Nº -0300/2025

PROJETO DE LEI Nº

INDICA AO CHEFE DO PODER EXECUTIVO A CONSTRUÇÃO DE UMA ARENINHA NO CAMPO DO PRAÇA DA TERCEIRA ETAPA, LOCALIZADA ENTRE A AVENIDA L E AVENIDA J E RUAS 62 E 64, NO BAIRRO PREFEITO JOSÉ WALTER, NA FORMA QUE INDICA, E DÁ OUTRAS PROVIDÊNCIAS.

A CÂMARA MUNICIPAL DE FORTALEZA DECRETA:

Art. 1º – Indica ao Chefe do Poder Executivo a construção de uma Areninha no campo do Praça da terceira etapa, localizada entre a Avenida L e Avenida J e Ruas 62 e 64, no bairro Prefeito José Walter, na forma que indica, e dá outras providências.

Art. 2º – As despesas decorrentes da presente Lei correrão por conta de dotações orçamentárias próprias, suplementadas se necessário.

Art. 3° – Esta Lei entra em vigor na data de sua publicação.

Ao DEPARTAMENTO LEGISLATIVO DA CÂMARA MUNICIPAL DE FORTALEZA, em 29 de janeiro de 2025.

LUIZ SÉRGIO
VEREADOR- PSB

JUSTIFICATIVA

A transformação do campo de futebol localizado na Praça da Terceira Etapa, no bairro Prefeito José Walter, em uma Areninha, é uma medida de grande relevância para o fortalecimento do esporte, o lazer e a convivência comunitária na região. A criação de uma Areninha traria uma infraestrutura moderna e acessível para a prática de esportes, principalmente o futebol, e proporcionaria um espaço mais seguro e bem estruturado para o uso da comunidade.

A transformação do campo de futebol da Praça da Terceira Etapa no bairro Prefeito José Walter em uma Areninha é uma medida estratégica que contribuiria para o desenvolvimento do esporte, o lazer e a inclusão social na comunidade. A Areninha seria um espaço de qualidade para a prática de atividades esportivas, além de promover a segurança, a convivência social e a melhoria da infraestrutura local. Portanto, solicitamos ao Prefeito de Fortaleza a implementação deste importante projeto, que trará benefícios significativos para a população do bairro Prefeito José Walter e para a cidade como um todo.

LUIZ SÉRGIO
VEREADOR- PSB

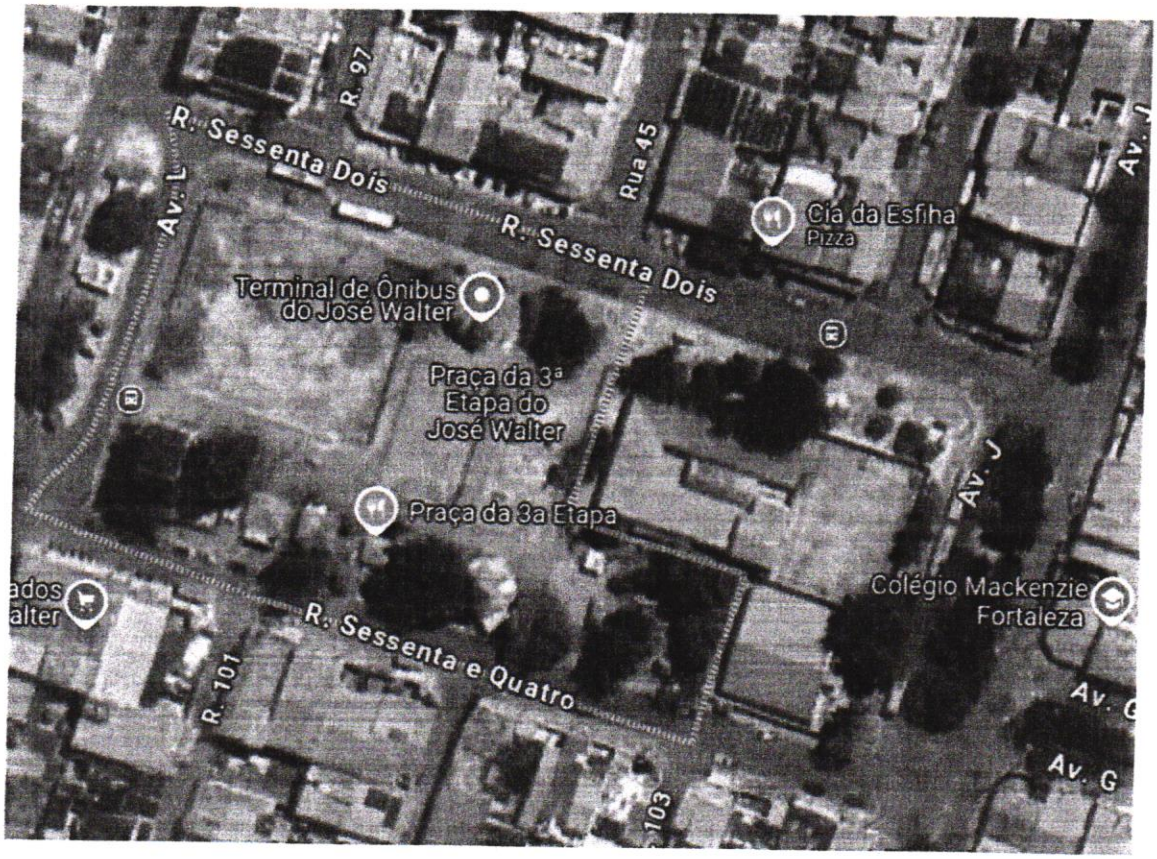
R. 97
R. Sessenta Dois
Av. L
Rua 45
Cia da Esfiha
Pizza
R. Sessenta Dois
Terminal de Ônibus
do José Walter
Praça da 3ª
Etapa do
José Walter
Av. J
Praça da 3a Etapa
Colégio Mackenzie
Fortaleza
R. Sessenta e Quatro
R. 101
Av. G
Av. G
103