CÂMARA MUNICIPAL DE ARAGUARI
ESTADO DE MINAS GERAIS
****

PROJETO DE LEI N. 242 /2021.

"Modifica a denominação da Rua: Argentina, localizada no Bairro do Bosque, para Rua: **" Paulo César de Sousa**"

A Câmara Municipal de Araguari, Estado de Minas Gerais, aprova e eu, Prefeito, sanciono a seguinte Lei:

A Câmara Municipal de Araguari decreta:

Art. 1º A Rua: Argentina, localizada no Bairro do Bosque passa a denominar-se Rua **Paulo César de Sousa**"

.

Art. 2º Revogadas as disposições em contrário, a presente Lei entra em vigor na data da sua publicação.

Município de Araguari, 14 de dezembro de 2021

Marcus Vinícius Duarte
Vereador Proponente

CÂMARA MUNICIPAL DE ARAGUARI
ESTADO DE MINAS GERAIS
****

JUSTIFICATIVA

Paulo César de Sousa (conhecido como PAULINHO BARAIADA), nasceu em Araguari, 19/09/69, cresceu em Araguari, filho de Anália Maria de Sousa e Jamir de Sousa, Estudou na E.E. Paes de Almeida o ensino fundamental e na E.E. Raul Soares o Ensino Médio. Casado com Lucilei Fernandes Ferreira de Sousa com quem teve dois filhos, Luiz Felipe Ferreira de Sousa e Carolina Ferreira de Sousa.
Trabalhou na sapataria Garotti na adolescência, em seguida: Casa de Materiais de; Construção Irmãos Soares; Loteria do Antônio Porto; Colégio Savério Petanha e por fim: no Pica Pau Cauntry Clube (onde trabalhou por mais de 20 anos)
Sempre morou no bosque na região perto do fluminense

O Sr. Paulo César de Sousa, se dedicou desde sua adolescência ao Estadio Sebastião César (Campo do Fluminense). Começando como torcedor e morador nas redondezas do estádio, depois assumindo o próprio clube como treinador de base, aonde se consagrou tricampeão consecutivo e invicto do campeonato juvenil desta cidade.

Trabalho que lhe rendeu frutos, sendo convidado a dirigir a equipe amadora, aonde montou um dos melhores times amador da cidade. Isso tudo sem remuneração somente ao amor ao clube e no final ainda treinou o time de sênior do clube, sendo assim desde a infância até ao sênior se dedicando pelo clube e pelo futebol em nossa cidade.

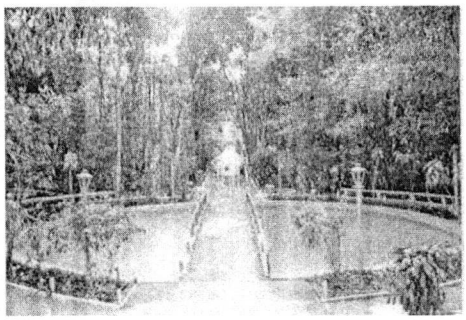

ASSOCIAÇÃO DE MORADORES DO BAIRRO DO BOSQUE.
"JUNTOS SOMOS MAIS FORTES ".

PRESIDENTE :MARCO AURÉLIO (BOMBEIRO).

ARAGUARI 13 DE DEZEMBRO DE 2021

OFICIO : 010 / 2021.

ASSUNTO : ABAIXO ASSINADO / HOMENAGEM ,
AO AMIGO PAULIM BARAIADA.

NOME =___ Marco Aurélio de Oliveira
ENDEREÇO=___ TRAVESSA SÃO VICENTE 135. BOSQUE.

NOME =___ Karla Silva de Oliveira.
ENDEREÇO=___ Travessa São Vicente 135.

NOME =___ Marco Aurélio Silva de Oliveira.
ENDEREÇO=___ Travessa são vicente Nº 135.

NOME =___ Expedito Ramos de Oliveira
ENDEREÇO=___ Av José Messias da Silva nº 84 B Bosque.

NOME =___ Natália de Fátima Oliveira
ENDEREÇO=___ José Messias da Silva nº 84

NOME =___ Bruna M. de Oliveira do Prado
ENDEREÇO=___ Av. José Messias da Silva 84 B. Bosque.

NOME =___ Victor José de Oliveira
ENDEREÇO=___ Av. José messias da Silva nº 84 B. Bosque

NOME =___ Jucelino M. Guimarães
ENDEREÇO=___ RAUL JOSÉ BOLOM 688 - Bosque

NOME = Juliano Abadia dos Reis (Julião DISK CACAMBA
ENDEREÇO= R: Dos Bicudos N 700 (Bosque) 98821-1532

NOME = Edjane Furtado e Silva
ENDEREÇO= Rua Argentina 389

NOME = Ariovaldo Vicente Alves
ENDEREÇO= Rua ROXIVÓIS N: 60

NOME = Jhoquelyne Valeska Bonceloskibeiro Meira
ENDEREÇO= Rua Raul José de Belem 290 Bairro Bosque

NOME = João Batista Nunes
ENDEREÇO= Rua José Jair Rosa 350

NOME = Conrado Pedro
ENDEREÇO= José Messias da Silva, 75

NOME = Marco Antonio Viana
ENDEREÇO= Rua Raul José de Belém, 810

NOME = LILIAN MARTINS CAETANO VIANA
ENDEREÇO= RUA RAUL JOSÉ DE BELÉM, 810

NOME = João Batista Gaulart 170
ENDEREÇO= Av. Cadornas. 170. BOSQUE.

NOME = Claudio Costa Silva
ENDEREÇO= R. JOSÉ RIBEIRO ALVES N: 91 FLANBOYANT

NOME = José Augusto Vieira Machado
ENDEREÇO= Rua Maxi Maus - 20

NOME = Valdir Pereira
ENDEREÇO= Praça pedro Teixeira 385

NOME = Eduardo da Silva Gonçalves
ENDEREÇO= Rua Raul José de Belém 748

NOME = Antair Gonçalves dos Reis
ENDEREÇO= Raul José de Belém 748

NOME = Talita Maraiza dos Santos
ENDEREÇO= Rua Raul José de Belém 748



ASSOCIAÇÃO DE MORADORES DO BAIRRO DO BOSQUE.
"JUNTOS SOMOS MAIS FORTES ".

PRESIDENTE :MARCO AURÉLIO (BOMBEIRO).

ARAGUARI 13 DE DEZEMBRO DE 2021

OFICIO : 010 / 2021.

ASSUNTO : ABAIXO ASSINADO / HOMENAGEM ,
AO AMIGO PAULIM BARAIADA.

NOME =____ Jamir de Sousa (PAI).
ENDEREÇO=___ Rua dos Rouxinois 93

NOME =____ Lucilia Fernandes Ferreira de Sousa
ENDEREÇO=___ Rua dos Rouxinois, 53 - Bosque

NOME =____ Luiz Felipe S. Sousa
ENDEREÇO=___ Rua dos Rouxinois, 53 - Bosque

NOME =____
ENDEREÇO=___

NOME =____
ENDEREÇO=___

NOME =____
ENDEREÇO=___

NOME =____
ENDEREÇO=___

NOME =____
ENDEREÇO=___