ENCAMINHAR AO EXECUTIVO MUNICIPAL
31ª SESSÃO
DATA 28/09/21
PRESIDENTE

Senhor Presidente

Senhores Vereadores

Senhoras Vereadoras

INDICAÇÃO Nº 3904

INDICO a senhora Prefeita Municipal **RACHEL CHINI** para que junto ao setor competente realize estudos e execute serviço de **recapeamento asfáltico** da **Rua Filomena Mustach,** (próximo ao número 324), no **Bairro Anhanguera**.

A comunidade tem procurado este vereador para solicitar a realização da pavimentação desta via pois devido à falta de manutenção a mesma se encontra com diversos buracos e crateras, tornado o trafego no local difícil.



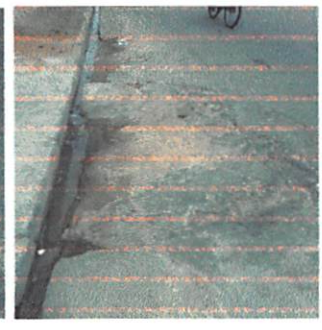

Certo de poder contar com a vossa atenção, reitero votos de estima e apreço, me colocando a inteira disposição caso seja necessário.

Sala Emancipador Oswaldo Toschi, 28 de setembro de 2021.

Rodrigo Penasso da Silva
(Gordinho do Povo)
Vereador

RODRIGO P. DA SILVA
Vereador Gordinho do Povo
(13) 98151-6696 - Gabinete 05
Câmara Municipal - PG