Câmara Municipal de Cascavel
ESTADO DO PARANÁ

INDICAÇÃO Nº 459 ,DE 2024.
(Proponente: Vereador Valdecir Alcantara/Progressistas)

CÂMARA MUNICIPAL DE CASCAVEL
Recebido em 18/04/24
Protocolo

Excelentíssimo Senhor Presidente da Câmara Municipal de Cascavel.

INDICO, nos termos do art. 143 do Regimento Interno desta Casa de Leis, seja encaminhado expediente ao Poder Público Municipal perante à SESOP - Secretaria Municipal de Serviços e Obras Públicas - solicitando a pavimentação asfáltica da rua denominada como Estrada Rafael Favarin ao lado do Autódromo Zilmar Beux.

É o que Indica. Sala das Sessões.
Cascavel, 17 de abril de 2024.

Valdecir Alcantara
Vereador/Progressistas

Justificação.

Via importante para o acesso à empresas, a referida Rua ainda não conta com pavimentação asfáltica, o que, como consequência, causa dificuldades de logísticas e por vezes danos ao veículos que nela circulam.

Desta forma, solicitamos ao esse respeitável instituto que providencie estudos e s posteriori proceda a pavimentação necessária.

CONFERIDO
DIRETORIA LEGISLATIVA

Google Maps 24°58'51.4"S 53°23'19.6"W

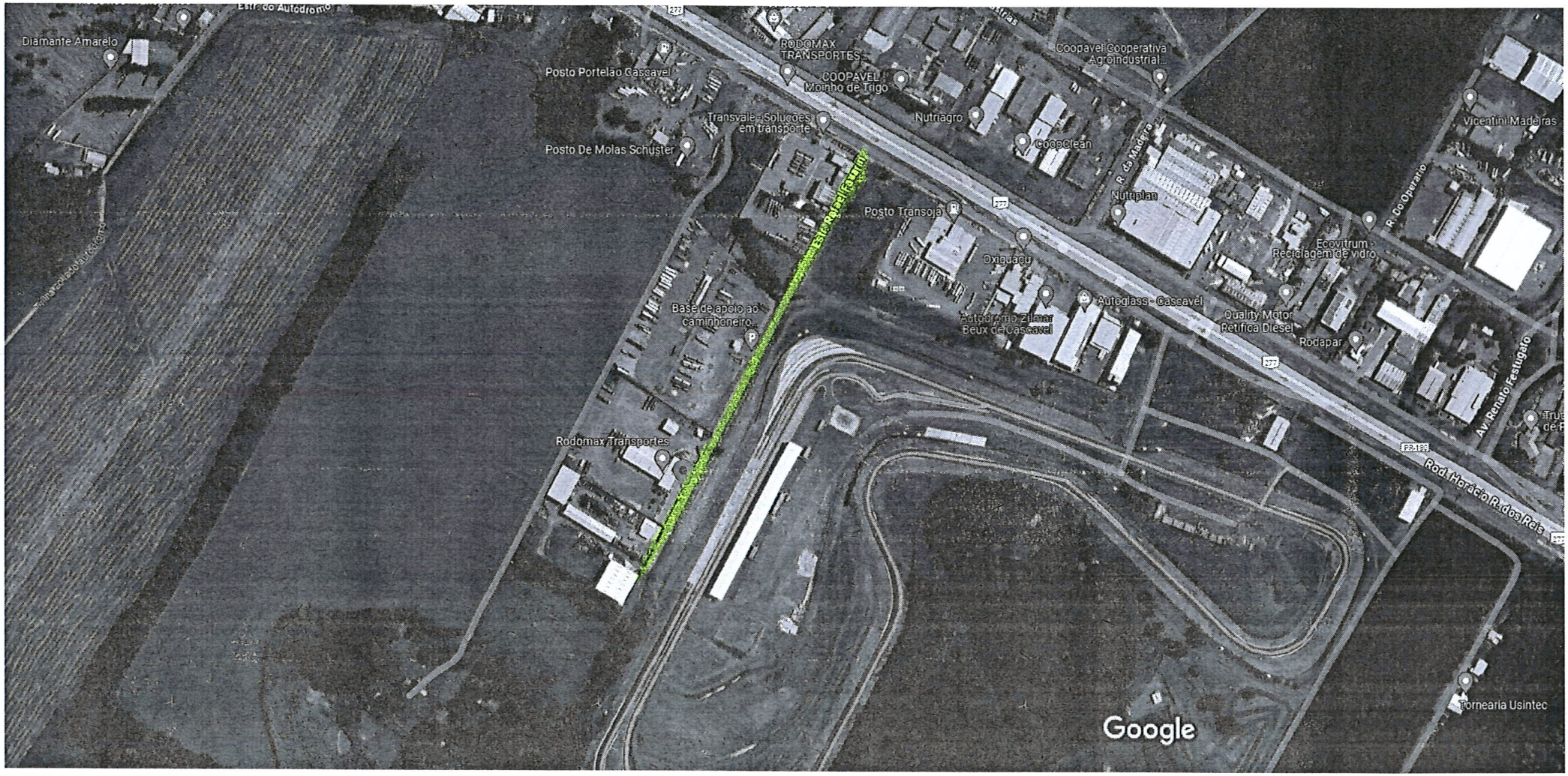

Imagens ©2024 Airbus, Maxar Technologies, Dados do mapa ©2024 100 m