Câmara Municipal de Cascavel

ESTADO DO PARANÁ

CÂMARA MUNICIPAL DE CASCAVEL
Recebido em 23/06/2016
Protocolo

INDICAÇÃO Nº 647, DE 2016.
(Autor: Vereador Gugu Bueno/PR)

Excelentíssimo Senhor Presidente

O Vereador Gugu Bueno, em conformidade com o Art. 116 do Regimento Interno desta Casa de Leis, propõe, depois de lido no pequeno expediente da Sessão Ordinária, seja encaminha esta Indicação ao Poder Executivo Municipal, perante a Secretária de Planejamento, para que seja realizado estudo para a unificação dos lotes públicos 01C1, 01C2 e 01C3 da Quadra 000G, do Loteamento 205 – Jardim Colonial.

É a indicação. Sala das Sessões.
Cascavel, 21 de junho de 2016.

Gugu Bueno
Vereador / PR

Justificação

Os lotes 01C1, 01C2 e 01C3, da Quadra 000G, do Loteamento 205 – Jardim Colonial, correspondem a área onde hoje estão instalados a Piscina Pública, a Quadra de Futebol sintético, a Quadra de Esportes, a Academia da Melhor Idade e o Campo de Terra.

Esta área é de extrema importância para a comunidade da Região Norte, convertendo-se em uma área de referência esportiva e de futura ampliação dos instrumentos esportivos ali instalados.

A unificação dos lotes garantirá que área não será destinada à outros fins que não sejam os esportivos.

Pelos motivos ora expostos, esperamos contar com o apoio do Poder Executivo a esta reivindicação, com a realização do estudo e, por conseguinte o início do processo de unificação dos lotes.

CONFERIDO DIRETORIA LEGISLATIVA

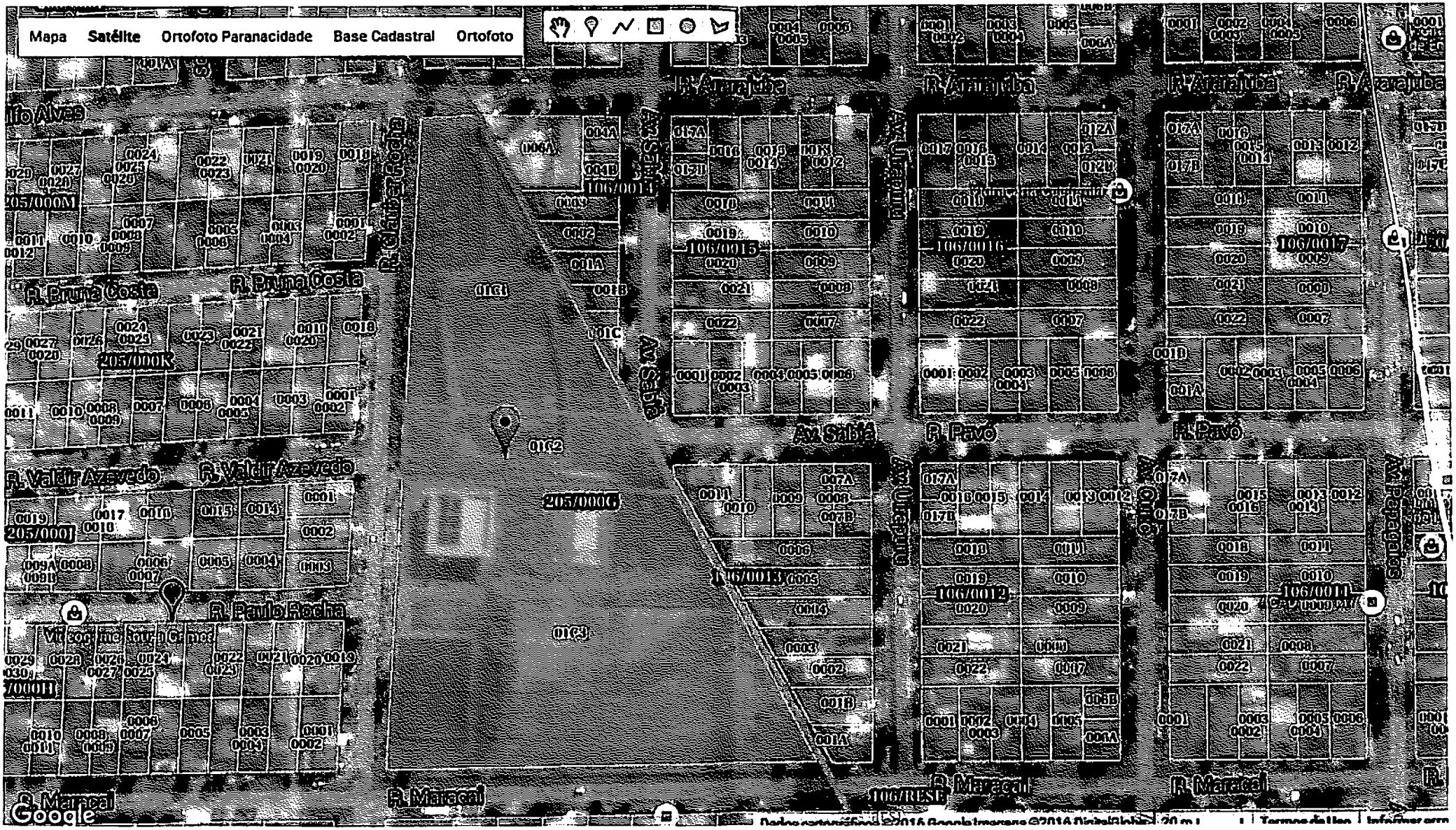
Mapa
Satélite
Ortofoto Paranacidade
Base Cadastral
Ortofoto
R. Ararajuba
R. Bruna Costa
R. Valdir Azevedo
R. Paulo Rocha
R. Maracaí
R. Pavó
Av. Sabiá
Av. Uraputu
Av. Papagaios
205/000M
205/000K
205/000J
205/000G
106/0014
106/0015
106/0016
106/0017
106/0013
106/0012
106/0011
106/RESE
Google