ESTADO DO RIO GRANDE DO SUL
CÂMARA MUNICIPAL DO RIO GRANDE

REQUERIMENTO Nº 248 /2022

PROTOCOLADO SOB Nº 2536 **/2022**
EM 03 / 05 / 22

			ATA
EXPEDIENTE			
ACEITO EM	/	/2022	
APROVADO EM	/	/2022	
REJEITADO EM	/	/2022	
ARQUIVO			

A Vereadora que abaixo assina requer, depois de ouvida a Casa na forma regimental, que o Executivo Municipal, junto à Secretaria de Município de Mobilidade, Acessibilidade e Segurança (SMMAS), providencie **COM URGÊNCIA** a instalação de uma parada de ônibus na Avenida Santos Dumont, nº 670, bairro Junção, uma vez que a parada existente no local foi removida e até o momento não foi substituída, conforme fotos em anexo.

Tal solicitação é feita em atendimento a pedidos dos moradores da região, uma vez que informado pelo secretário da SMMAS aos moradores e a essa vereadora em agosto de 2021 que após a alteração dos itinerários e linhas do transporte coletivo seria realocada uma parada para o local, o que não ocorreu até agora.

Ademais, a urgência do pedido leva em consideração que a remoção da parada obviamente afeta um número significativo de pessoas, uma vez que atendia, entre outros, os moradores e moradoras do condomínio Maria Carmem, que conta com mais de 280 unidades habitacionais.

Rio Grande, 03 de janeiro de 2022.

Professora Denise
Vereadora do PT

JUSTIFICATIVA: Em plenário.

ESTADO DO RIO GRANDE DO SUL
CÂMARA MUNICIPAL DO RIO GRANDE

REQUERIMENTO Nº____/2022

PROTOCOLADO SOB Nº _____/2022
EM _____/_____/_____

EXPEDIENTE			ATA
ACEITO EM	/	/2022	
APROVADO EM	/	/2022	
REJEITADO EM	/	/2022	
ARQUIVO			



(Foto de maio de 2019)

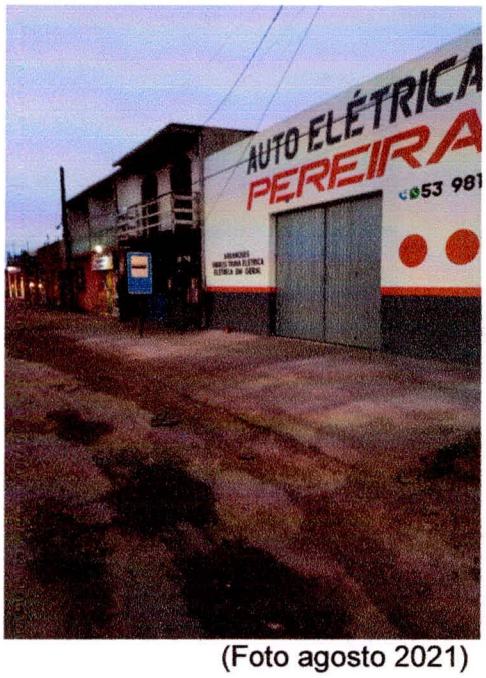

(Foto agosto 2021)

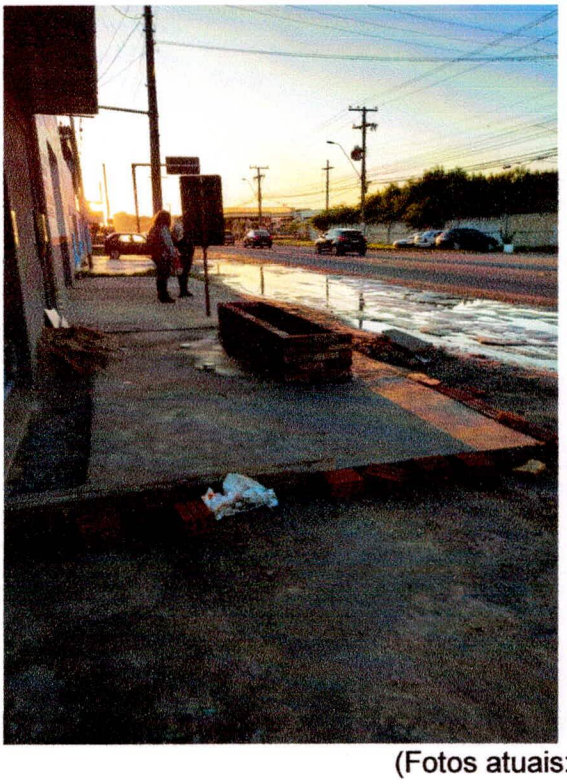

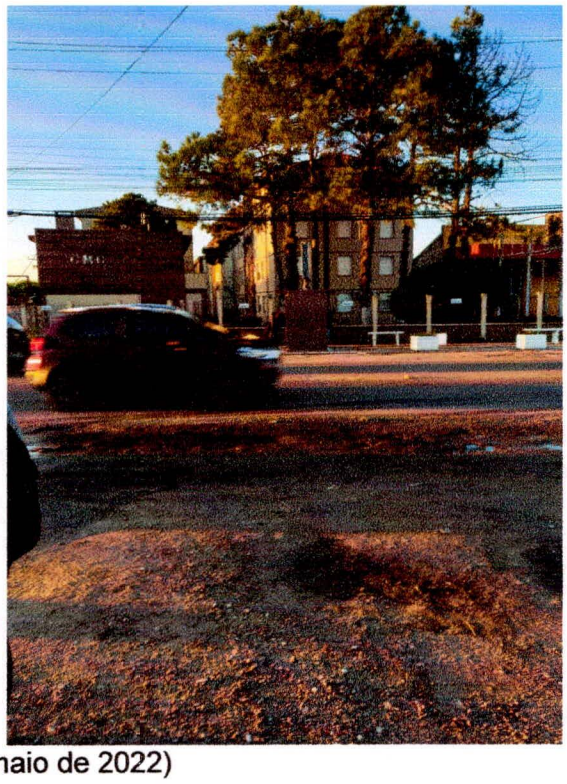

(Fotos atuais: maio de 2022)

VISTO

Presidente