Câmara Municipal de Birigüi

Estado de São Paulo

PROJETO DE LEI Nº 61/24

ADOÇÃO DO NOME DO SENHOR ANISIO VILELA DOS REIS PARA DENOMINAR PONTE EM BIRIGUI.

A CÂMARA MUNICIPAL DE BIRIGÜI D E C R E T A:

Art. 1° - Passa a denominar-se PONTE ANISIO VILELA DOS REIS a obra do sistema viário municipal, localizada na Avenida João Cernach na confluência com a Rua Barão do Rio Branco, sobre o Córrego Biriguizinho, no Bairro Centro.

Art. 2° - Esta Lei entra em vigor na data de sua publicação.

Câmara Municipal de Birigüi,
Em 27 de março de 2024.

ASSINADO DIGITALMENTE
BENEDITO DAFE GONCALVES FILHO
A conformidade com a assinatura pode ser verificada em:
http://serpro.gov.br/assinador-digital
SERPRO

BENEDITO DAFÉ GONÇALVES FILHO,
VEREADOR.

Câmara Municipal de Birigui - SP
PROTOCOLO GERAL 1068/2024
Data: 27/03/2024 - Horário: 13:09
Legislativo - PLO 61/2024

JUSTIFICATIVA:

Anisio Vilela Dos Reis nasceu em 12/01/1947, na cidade de Monte Aprazível, interior de São Paulo. Filho de Dona Alice e Seu Manoel, Anisio tinha três irmãs: Aparecida, Marlei e Tereza, sendo o segundo filho do casal. Aos oito anos, a família mudou-se para Birigui. Seu pai trabalhou como coveiro no cemitério por cerca de vinte anos, enquanto sua mãe contribuía para as despesas domésticas como costureira.

Desde tenra idade, Anisio começou a trabalhar para ajudar seus pais. Inicialmente, foi na antiga padaria Vitória, na Rua João Galo, onde entregava pães com sua bicicleta. Além disso, desempenhou funções de engraxate e servente de pedreiro. Devido à humildade da família, Anisio não pôde concluir sua educação formal, estudando até o quarto ano do primário.

Entre os dezesseis e dezoito anos, iniciou sua jornada na loja de baterias de Pilan, onde teve sua primeira experiência no que se tornaria sua vocação. Após cinco anos, mudou-se para trabalhar com Valdemar Taldivo, onde, além de baterias, aprendeu a soldar radiadores. Esse período durou cerca de 27 anos. Durante esse tempo, casou-se com a Sra. Clarice, com quem teve dois filhos: Wagner, acolhido e criado como seu próprio filho, e Patrícia. Juntos, construíram a casa que Anisio deixou como legado para sua esposa, filhos e netos.

Aos 45 anos, realizou seu maior sonho ao abrir seu próprio negócio, a BATERIAS E RADIADORES PÉROLA. Inicialmente uma pequena loja alugada na Avenida Governador Pedro de Toledo, Anisio continuou trabalhando arduamente e expandiu para um espaço um pouco maior, ainda de aluguel, na Rua Fundadores, de esquina com a Escola Regina Valarini Vieira. Finalmente, o sonhado prédio próprio na Rua Barão do Rio Branco 66 A, em frente ao laboratório Sabin,

ASSINADO DIGITALMENTE
BENEDITO DAFE GONCALVES FILHO
A conformidade com a assinatura pode ser verificada em:
http://serpro.gov.br/assinador-digital
SERPRO

tornou-se um marco reconhecido por todos que conheciam Anisio como "Anisio da Bateria". Ele trabalhou com seu filho Wagner na parte de Baterias e Radiadores e com sua filha Patrícia na parte Administrativa da Oficina.

Durante os 29 anos de sua oficina, Anisio forneceu baterias para várias empresas em Birigui, nos bairros Taquari e Goulart, na zona rural de Birigui e também para a prefeitura da cidade. Contribuiu para instituições como APAE e Recanto do Vovô, participando ativamente de eventos escolares dos netos, bailes no clube Pérola e recebendo prêmios de reconhecimento, incluindo o Troféu Pérola. Era conhecido por muitas personalidades da cidade como Barca, Douradinho e Sueli de Fátima (da Rádio), além de manter relações comerciais com o Sr. Laerte (laboratório Sabin), Niko borracheiro, José Carlos Taldivo (Lalo), Sanches Eletrificações, Celso (Otton Carnes), dos ex-prefeitos como Wilson Carlos Rodrigues Borini e Florival Cervelati, e muitos outros clientes biriguienses que o reconheciam pelo trabalho e produtos de qualidade.

Após encerrar as atividades da oficina, Anisio dedicou-se a ajudar os netos em suas rotinas diárias. Com a chegada da pandemia, sua vida tornou-se mais tranquila. No final de 2020, contraiu a COVID-19. Após agravamento dos sintomas, foi internado na Santa Casa de Birigui em 17/12/2020. Apesar de receber alta, sua condição já estava debilitada, e ele foi readmitido em 23/12/2020, sendo posteriormente transferido para a Santa Casa de Araçatuba. Ao retornar a Birigui, a família aguardava sua alta, mas infelizmente, em 30/01/2021, Anisio faleceu. Sua partida deixou esposa, filhos e netos enlutados, sem a oportunidade de realizar um velório que permitisse às pessoas se despedirem do pai, avô, esposo e grande amigo que foi para muitos.

Câmara Municipal de Birigüi,
Em 27 de março de 2024.

BENEDITO DAFÉ GONÇALVES FILHO,
VEREADOR.

ASSINADO DIGITALMENTE
BENEDITO DAFE GONCALVES FILHO
A conformidade com a assinatura pode ser verificada em:
http://serpro.gov.br/assinador-digital
SERPRO



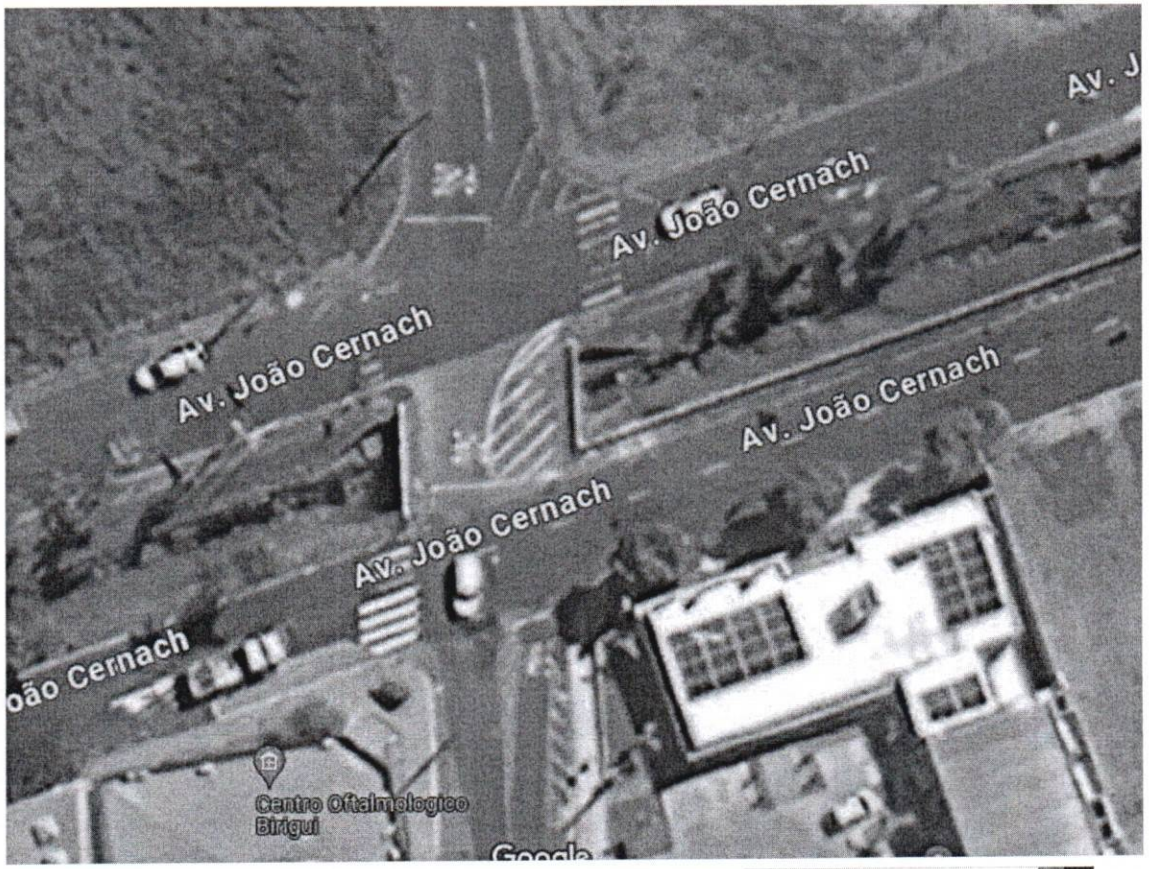

ASSINADO DIGITALMENTE
BENEDITO DAFE GONCALVES FILHO
A conformidade com a assinatura pode ser verificada em:
http://serpro.gov.br/assinador-digital
SERPRO