CÂMARA MUNICIPAL DE SANTARÉM
Aprovado em Única Discussão
Por: Unanimidade
Plenário 15/09/2021
CÂMARA MUNICIPAL DE SANTARÉM
Prof. Josafá Gonçalves
1º Secretário

**PODER LEGISLATIVO**
**CÂMARA MUNICIPAL DE SANTARÉM**
Avenida Dr. Anísio Chaves, 1001 – Aeroporto Velho
CEP: 68030-290 – SANTARÉM – PARÁ
CNPJ: 10.219.202/0001-82

**GABINETE DO VEREADOR CARLOS SILVA – PSC – 2º SECRERTÁRIO DA MESA DIRETORA**

**REQUERIMENTO:** 1873 **ANO 2021**

Senhor Presidente,
Senhoras e Senhores Vereadores.

**A PREFEITURA MUNICIPAL DE SANTARÉM, ATRAVÉS DA SECRETARIA MUNICIPAL DE INFRAESTRURA - SEMINFRA, NA PESSOA DO SEU SECRETÁRIO Srº. DANIEL SIMÕES QUE VERIFIQUE A POSSIBILIDADE DA CONTINUAÇÃO ASFALTICA DA AV. CASTELO BRANCO PERIMETRO COMPREENDIDO DA AV. CURUA-UNA ATÉ AV. DOM FREDERICO COSTA NESTA CIDADE DE SANTARÉM PARÁ.**

A Câmara Municipal de Santarém, através **VER. CARLOS SILVA – PSC,** no uso de suas prerrogativas regimentais, vem **REQUERER** junto a **PREFEITURA MUNICIPAL DE SANTARÉM** por intermédio da **SECRETARIA MUNICIPAL DE INFRAESTRUTURA - SEMINFRA**, sobre o **REQUERIMENTO** que passamos descrever.

**JUSTIFICATIVA.**

Senhoras e Senhores Vereadores, venho através deste **REQUERIMENTO,** solicitar apoio dos meus Pares para aprovação do mesmo que passo descrever.

Ao Excelentíssimo senhor **PREFEITO Dr. NÉLIO AGUIAR**, para que o mesmo determine a secretaria de **INFRAESTURA – SEMINFRA,** para que seja incluído na programação municipal de melhorias, a seguinte demanda que ora estamos solicitando, sobre a continuação do Asfaltamento que o **REQUERIMENTO**, vem requerer.

FOTOS EM ANEXO E BAIXO ASSINADO:

Que a cópia do presente **REQUERIMENTO** seja dado conhecimento aos interessados e usuários da referida Avenida.

Sala das Sessões, do Plenário do Palácio Tapajós da Câmara Municipal de Santarém - Pará, 13 de setembro de 2021.

**Carlos Silva**
**Vereador – PSC**

CÂMARA MUNICIPAL DE SANTARÉM
Carlos Silva
Vereador PSC

" Deus é amor, a ele toda honra e toda glória "

**FOTOS DA AV. CASTELO BRANCO PERIMENTRO SEM ASFALATAMENTO**



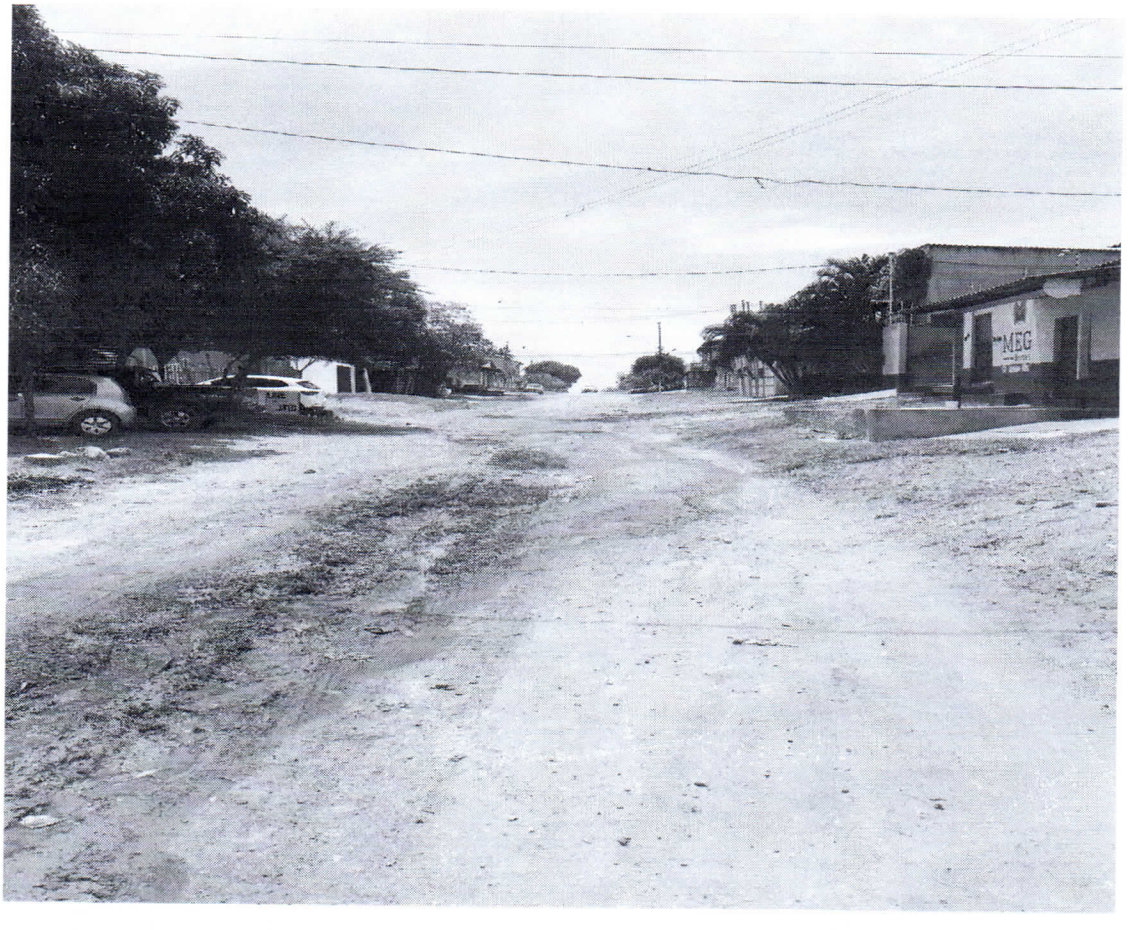

EXCELENTISSIMO SENHOR VEREADOR DO MUNICÍPIO DE SANTARÉM

DR. CARLOS SILVA

Nós abaixo-assinados, moradores da Avenida Marechal Castelo Branco, Bairro : Livramento/ Santana, apoiadores deste movimento, simpatizantes com esta causa, viemos solicitar apoio Parlamentar para a conclusão asfáltica nesta avenida no perímetro : Curuá-Una e Dom Frederico Costa.

Considerando que essa rua é uma das poucas que nas redondezas do bairro, ainda não possui asfalto ou calçamento, pedimos que tenha uma atenção maior para solução do problema que há anos tem sido reivindicado pelos moradores.

Confiantes no respeito e na responsabilidade além da Boa vontade, com que atende os munícipes, contamos com seu apoio no que se refere a nossa solicitação, desde já agradecemos e aguardamos um retorno.

SANTARÉM- PARÁ, 06 DE SETEMBRO DE 2021.

| | NOME COMPLETO | DOCUMENTO |
|---|---|---|
| 01 | Edilane dos Santos Oliveira | 656.875.662-87 |
| 02 | José Souza de Oliveira | 012565802[illegible] |
| 03 | Maria Rosalba dos Santos O. | 1380885 |
| 04 | Francisco mendonça fortunato | 015.126.352-35 |
| 05 | Francilete Mendonça Barbosa | 838.756.542.34 |
| 06 | Raquel mendonça nabie | 055.056.552.38 |
| 07 | Helena Rocha de Sousa | 009.855.172-80 |
| 08 | Glycia de Moura Borges | 032.045.972-10 |
| 09 | Paula Gonçalves do Nascimento | 030.044.832-54 |
| 10 | Rosinete Silva do Nascimento | 520.299.052-91 |
| 11 | Daliene Vieira Mendes | 521.341.802-34 |
| 12 | Vanessa Dos Santos Rodrigues | 788027172-49 |
| 13 | Judith Jardim dos Santos | 180443362-49 |
| 14 | Lidia Jardim dos Santos | 235103312-49 |
| 15 | Tizar da Silva Quintas | 067455452-33 |
| 16 | Jean Carlos dos Santos Medeiros | 026458142-22 |
| 17 | Jaine Theya Jardim Dos Santos | 007.963.762-04 |
| 18 | [illegible] Tules Borges | 590.992.592-04 |
| 19 | Gleisa de Moura Borges | 681142812-00 |

| | | |
|---|---|---|
| 20 | Iolanda Laranjeira Mota | 055.037.122-26 |
| 21 | Laurenilia dos santos coelho | 042384232332 |
| 22 | williames Silva Costa | 796.861.682-49 |
| 23 | Raimundo Henrique C. | 1639020 |
| 24 | [redacted] Daniel Silva Costa | 553.689.482-04 |
| 25 | Maria Dalva da S. Costa | 232.182.822-68 |
| 26 | Fernanda Patricia Bentes S. | 010.038.422-64 |
| 27 | Luiz Wilmo santana S. | 100738812.49 |
| 28 | Rogiton Rego magalhaes | 554.414.812.49 |
| 29 | Patricia leal dos Santos | 553.703.302-04 |
| 30 | Maryane Bernardes dos Santos | 760.695.172-68 |
| 31 | Carlos Vinicius dos Santos Silva | 029.455.202-22 |
| 32 | Sandra [illegible] | |
| 33 | Marcos Fabio Santos Roberto | 949 699.512-68 |
| 34 | José Elc de Silva M. Brito | 1460624029-1 |
| 35 | Zuraia Bruce de Souza | 263955802-30 |
| 36 | Maedita Santos Bentes | 065.479.742-00 |
| 37 | Mª da Conceição Bentes silva | 143.446.102-53 |
| 38 | Aliene mendes dos santos | 771342812-72 |
| 39 | Isadora Mendes Oliveira | 020.058.472-32 |
| 40 | Isabela mendes oliveira | 01991207Z-20 |
| 41 | Claudson dos Santos Oliveira | 492324592-04 |
| 42 | Ivonete Rodrigues dos Santos | 033.891.582-09 |
| 43 | Cintia Silva Sousa | |
| 44 | Valerina dos Silva | |
| 45 | Oldenir f. da costa | 324.194.572-34 |
| 46 | [illegible] | 059272238 |
| 47 | Ilda Lima Brito Alves | 717362477204 |
| 48 | Alinda Brito Alves | 205542851287 |
| 49 | Valter A. Brandão | 4700695 |
| 50 | Valdelice Sousa Brandão | 4793085 |
| 51 | Wadson Gates rodrigues | 007227202.75 |
| 52 | Maria Gerzian dos Gates Rodrigues | 024.632.222-38 |
| 53 | Deyvelas Rodrigues dos Santos | 542.570.222-20 |
| 54 | Karoline de Andrade Batista Rodrigues | 020.960.432-80 |
| 55 | Maria Paula Xavier Fer | 00822999352-57 |
| 56 | Cleuda Bispo | 2,05804602-15 |
| 57 | Adenilson Mendes | 1853640 |
| 58 | Marilia Gabriela Bentes da silva | 031.535.832.77 |
| 59 | Fabiana Patricia Bentes Silva | |
| 60 | Romisson de Jesus da Silva | 702.350,886.18 |
| 61 | Juliane dos Santos Meta | |
| 62 | Aurilene C. Santos | 521.981.032.49 |
| 63 | Maria Rita Dalva Silva | |
| 64 | Anna Karolina Sousa | |
| 65 | Danelly Sousa | |

| | | |
|---|---|---|
| 66 | Matheus mauricio Brito | |
| 67 | Alexandra Carolina | |
| 68 | Thayla da silva sanches | |
| 69 | miriã de moraes moraes | |
| 70 | Daniele de Jesus Santos | |
| 71 | Rafael de Lusmão Coto Carvalho | |
| 72 | Andrey Zaad de Souza | $163584 |
| 73 | Joel Mendes dos Santos | |
| 74 | Osvaldo de Jesus Coutinho | 024201792 66 |
| 75 | Ailton gleyson de Souza Correa | 045.633.752-09 |
| 76 | Dayana Erica Sousa Correa | 045.634.072-67 |
| 77 | Jefferson de Jesus Correa | 040.969.312-09 |
| 78 | Anderson José Sousa | 044.901.562-94 |
| 79 | Gailson Alexandre | 025.386.142-01 |
| 80 | Geraldinon Jean Correa | 040.969.362-60 |
| 81 | Jaques Inédita dos Santos | 052.103.022-61 |
| 82 | Adriele da Silva Carvalho | 700.865.802-80 |
| 83 | Alexandre Maia dos Santos | 021.984.782-77 |
| 84 | Moira Eunice do Carmo | 000.889.462-07 |
| 85 | Rogleide Lobato de Araujo | 014.936.482-25 |
| 86 | Marcio Rodrigues Gomes | 678.256.722-91 |
| 87 | Cristiane de Almeida | 859.098.312-91 |
| 88 | nádia Cleia Lobato | 047.973.302-36 |
| 89 | Vanessa Tirio Santos Madureira | 786.936.912-87 |
| 90 | Luiz Felipe dos Anjos | 028.058.512-85 |
| 91 | Bonilho de Jesus Silva | 015.582.752-90 |
| 92 | Jaime Cezar do Carvalho | 608738922-91 |
| 93 | Stefeson Esther Neres | 023835612-40 |
| 94 | Edna Katrine Nunes Melo | 034.807.472-03 |
| 95 | matheus araújo lobato | 022.371.396-96 |
| 96 | Aldo Luciano Correa Lima | 682.700.462-72 |
| 97 | Lecilia Viana Batista | 026.750.652-00 |
| 98 | Zildman Reis de Vasconcelos | 025.438.572-90 |
| 99 | Marlon Santos Silva | 022.371.402-00 |
| 100 | Ewaldo do Nascimento | 019.613.402-16 |
| 101 | Nilvea Thayane Marinho Pantoja | 878.711.732-00 |
| 102 | Gilvam Mota dos Santos Jr | 049.247.832-66 |
| 103 | Gina Stefanny Reis | 048012962-57 |
| 104 | Maria Regina Lobato dos Santos | 388.073.942-00 |
| 105 | Jaqueicleia Pereira Nunes | 660181292-72 |
| 106 | Rafael Nunes da Silva | 042.501.102-06 |
| 107 | Renato Mota Mendes | 008.748.642-32 |
| 108 | Emanuele Vasconcelos da Cunha | 040.863.072-31 |
| 109 | | |
| 110 | | |
| 111 | | |