"BRASIL – DO CABURAÍ AO CHUÍ"
CÂMARA MUNICIPAL DE BOA VISTA
GABINETE DO VEREADOR ÍTALO OTÁVIO

INDICAÇÃO Nº 1049/2017
Excelentíssimo Senhor

MAURICÉLIO FERNANDES DE MELO

Presidente da Câmara Municipal de Boa Vista

LIDO NO EXPEDIENTE DA SESSÃO 09/05/17
1º Secretário

O Vereador que esta subscreve, com amparo no art. 110, IX do Regimento Interno, solicita que seja encaminhada a Excelentíssima Senhora, Prefeita de Boa Vista **Maria Tereza Saenz Surita** e que seja atendida a seguinte indicação.

SOLICITO QUE O EXECUTIVO MUNICIPAL, ATRAVÉS DE SUA SECRETARIA COMPETENTE, QUE EXECUTE O SERVIÇO DE CONSTRUÇÃO DE CANTEIRO CENTRAL, DRENAGEM E CALÇAMENTO NA RUA RIO SÃO FRANCISCO.

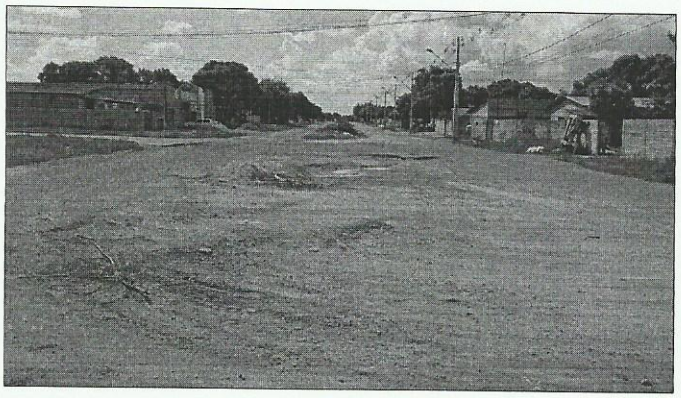



Localidade: Rua Rio São Francisco, Bairro Bela Vista.

Justificativa: Os moradores da Rua Rio São Francisco, no bairro Bela Vista solicitam que seja feito o serviço de construção de canteiro central, drenagem e calçamento. Essa é uma reinvindicação antiga que moradores fazem para que seja tomada alguma providência em relação àquela rua, a falta de canteiro central propicia o descarte de lixo no meio daquele logradouro.

CÂMARA MUNICIPAL DE BOA VISTA
1ª SECRETARIA
RECEBIDO
EM: 03/05/2017
HRS: 08:35

Plenário **"Estácio Pereira de Melo"**, Boa Vista, RR 24 de abril de 2017.

Ítalo Otávio Teixeira Pinto
Vereador

Providenciado Através do Ofício.
Nº 85 de 10/05/2017 de
Jéssica

Palácio João Evangelista Pereira de Melo, Av. Cap. Ene Garcez, nº 992 – Centro – Fone: (095) 3621-2890
CEP: 69.301-160 – Boa Vista - RR