CÂMARA MUNICIPAL DE SÃO VICENTE
Cidade Monumento da História Pátria
Cellula Mater da Nacionalidade

INDICAÇÃO N.º 1942 /2023

INDICO, nos termos do artigo 150 do Regimento Interno, ao Senhor Prefeito Municipal, que sejam realizados os serviços de limpeza, retirada de entulhos e zeladoria na Av. Penedo, próximo ao Atacadão no bairro Catiapoã.

JUSTIFICATIVA

Fomos procurados por moradores, que reclamam da quantidade de entulho e lixo acumulado no local, cabe ressaltar que o atual estado em que o local está pode gerar diversos problemas de saúde com proliferação de pragas, também propício a acidentes com moradores locais.

SALA MARTIM AFONSO DE SOUSA
São Vicente, 31 de agosto de 2023.

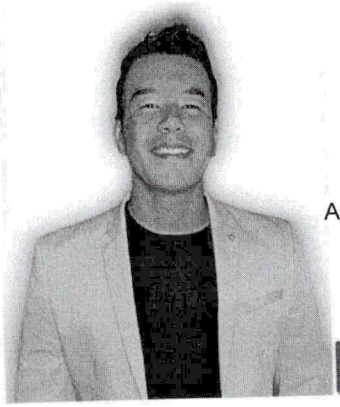

Jhony Sasaki
VEREADOR

APONTE A **CÂMERA** DO SEU CELULAR, PARA O **QR-CODE**, ACESSE

Endereço: R. Jacob Emerick, 1195 - Centro - São Vicente - SP
Contatos: ver.jhonysasaki@camarasaovicente.sp.gov.br - 13 3569-1506
Jhony Sasaki S.V Jhony Sasaki 13 99742 0887

CÂMARA MUNICIPAL DE SÃO VICENTE

Cidade Monumento da História Pátria
Cellula Mater da Nacionalidade

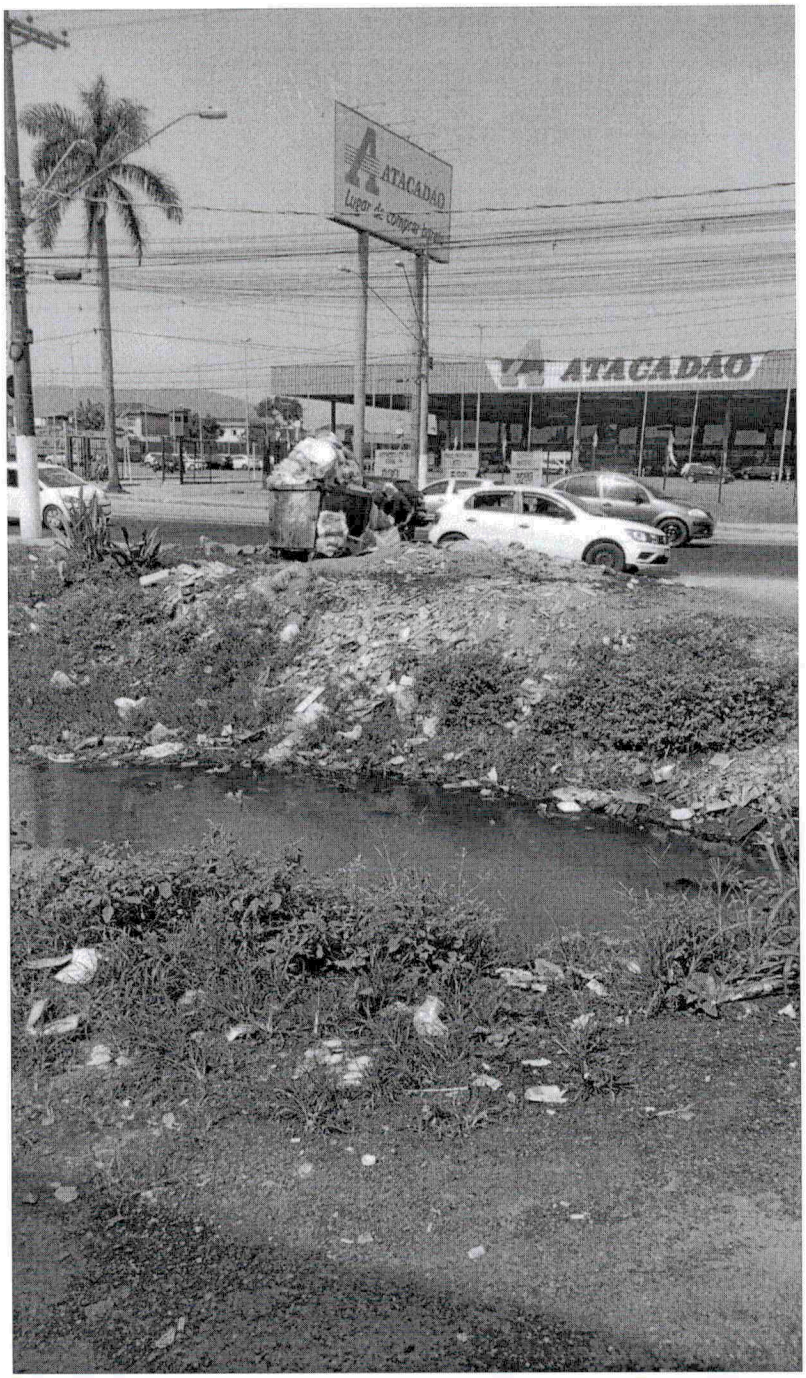

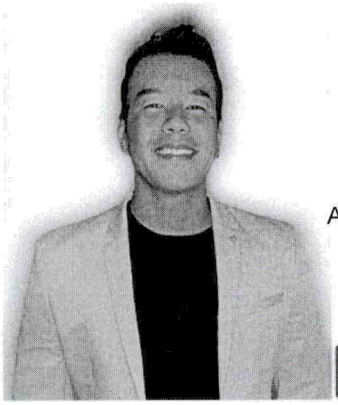

Jhony Sasaki
VEREADOR

APONTE A **CÂMERA** DO SEU CELULAR, PARA O **QR-CODE**, ACESSE

Endereço: R. Jacob Emerick, 1195 - Centro - São Vicente - SP
Contatos: ver.jhonysasaki@camarasaovicente.sp.gov.br - 13 3569-1506

Jhony Sasaki S.V **Jhony Sasaki** **13 99742 0887**