ENCAMINHAR AO
EXECUTIVO MUNICIPAL
10ª SESSÃO
DATA 06/04/21
PRESIDENTE

SENHOR PRESIDENTE
SENHORES VEREADORES E VEREADORAS

INDICAÇÃO Nº 1129

INDICO a Excelentíssima Senhora Prefeita **RAQUEL AUXILIADORA CHINI** para que determine a **SESURB – SECRETARIA DE SERVIÇOS URBANOS,** proceder mutirão de serviços nas seguintes Ruas do **BAIRRO RIBEIROPOLIS:-**

RUA MARIA FERNANDES STIVALETTI

a) Nivelamento de sarjeta para melhorar o escoamento de água represada em frente aos nº 1600, 1254 e 15;
b) Varrição, Pintura de guias e postes no trecho compreendido entre a Rua Couto de Magalhães até a Fundação Casa;

RUA COUTO DE MAGALHÃES

a) Varrição, pintura de guias e postes.

Sala Emancipador Oswaldo Toschi, 06 de Abril de 2021

MARCELINO SANTOS GOMES
Vereador

KD

VEREADOR MARCELINO

INDICAÇÃO A SESURB SOLICITANDO MUTIRÃO DE SERVIÇOS RUA MARIA FERNANDES STIVALETTI E COUTO DE MAGALHÃES-BAIRRO RIBEIROPOLIS.



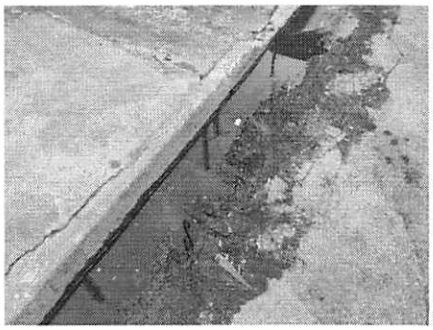
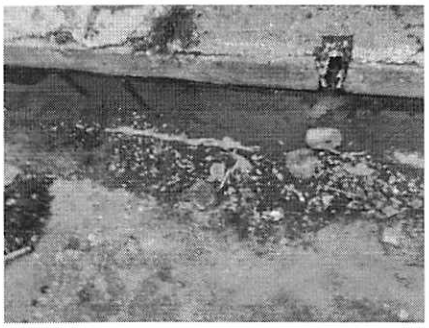


MARCELINO SANTOS GOMES
Vereador

KD