Câmara Municipal de Cascavel
ESTADO DO PARANÁ

CÂMARA MUNICIPAL DE CASCAVEL
Recebido em 24/10/2017
Protocolo

INDICAÇÃO Nº 1035, DE 2017.
(Autor: Vereador Olavo Santos/PHS)

Excelentíssimo Senhor Presidente da Câmara Municipal de Cascavel.

O Vereador Olavo Santos/PHS nos termos que regem o art. 116 do Regimento Interno desta Casa de Leis propõe a Mesa Diretora, após a sua leitura no Pequeno Expediente, seja encaminhada esta Indicação ao Poder Executivo Municipal, perante a Secretaria Municipal de Serviços e Obras Públicas, solicitando que sejam trocadas as tampas das Bocas de Lobo e feito a Limpeza, na Rua Matelândia entre ás Ruas Catanduvas e Raposo Tavares no Bairro Nova York.

É a Indicação. Sala das Sessões.
Cascavel, 20 de outubro de 2017.

Olavo Santos
Vereador/PHS

Justificação

Senhor Prefeito, as bocas de lobo localizados na Rua Matelândia, no Bairro Nova York encontram-se em estado precário com o acumulo de sujeira e recipientes que armazenam água parada com isto aumenta a infestação do mosquito da dengue. Nesta rua existe um alto fluxo de pessoas que circula diariamente, pois estão localizadas nas proximidades do zoológico, com isto colocando em risco a integridade física uma vez que pode ocasionar acidentes com pedestres que circulam nesta via.

Espero, pois, contar com sua atenção ao solicitado. E, aguardo resposta para darmos ciência aos moradores que nos cobram essas providências.

CONFERIDO
DIRETORIA LEGISLATIVA

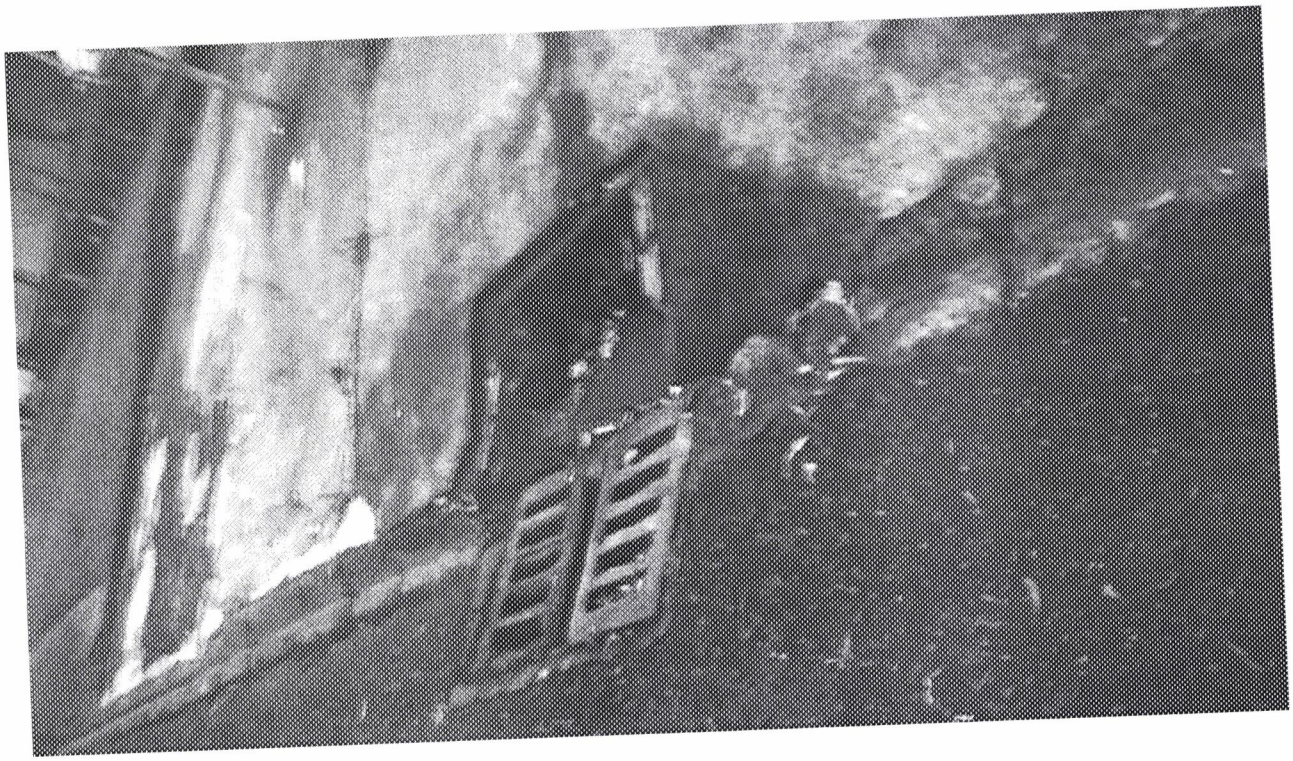

BOCAS DE LOBO RUA MATELÂNDIA



BOCAS DE LOBO RUA MATELÂNDIA

CONFERIDO
DIRETORIA LEG