MUNICÍPIO DE RIO BRANCO
ÚBIQUE PATRIA MEMOR
ESTADO DO ACRE

Câmara Municipal de Rio Branco
Gabinete do Vereador Emerson Jarude

INDICAÇÃO Nº _____/2020

O Vereador que esta subscreve, conforme disposições regimentais, solicita à Mesa Diretora que seja a presente indicação encaminhada a Senhora Prefeita Municipal para que a mesma, junto ao Setor competente, providencie a recuperação de pavimento da Rua Andiroba, Bairro Portal da Amazônia.

Sala de Sessões "EDMUNDO PINTO DE ALMEIDA NETO", Dia _____de Fevereiro de 2020.

EMERSON JARUDE
Vereador

RECEBIDO
Em: ___/___/___
_____

JUSTIFICATIVA

Atendendo ao pedido dos moradores da Rua Andiroba, Bairro Portal da Amazônia, apresento esta solicitação para que sejam tomadas as devidas providências no que se refere à recuperação de pavimento do referido local, pois o mesmo encontra-se com partes danificadas, o que prejudica a trafegabilidade no local.

Desta forma, solicitamos a Senhora Prefeita que, junto ao órgão competente, providencie o serviço solicitado a fim de promover o bem-estar e acessibilidade da comunidade.

Endereço: Rua Veterano Henrique Julião, nº 392, Jardim Nazle – CEP: 69918-078
Telefone: (68) 2102-8978 E-mail: contato@ejgabinete.com

Câmara Municipal de Rio Branco
Gabinete do Vereador Emerson Jarude

ANEXO

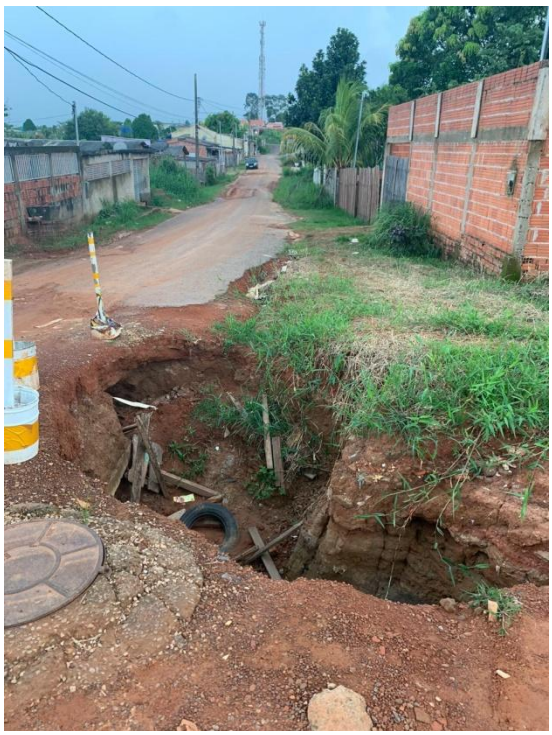

Endereço: Rua Veterano Henrique Julião, nº 392, Jardim Nazle – CEP: 69918-078
Telefone: (68) 2102-8978 E-mail: contato@ejgabinete.com