# INDICAÇÃO CMC/Nº 194 /2024

**Exmo. Sr.**
**Igor Souza Costa**
**Presidente da Câmara Municipal de Congonhas**

O Vereador que o presente subscreve, em conformidade com as normas regimentais vigentes, ouvido o Plenário, apresenta a Vossa Excelência a presente indicação, no sentido de solicitar ao Executivo que providencie a instalação de duas luminárias na rua Michele Eduardo Gomes, próximo ao número 11, no bairro Leopoldino Barbosa.

**Justificativa**

A necessidade para tal se faz devido ao fato de que a melhoria da iluminação pública além de atuar como instrumento de cidadania, permitirá aos habitantes desfrutar, plenamente, do espaço público no período noturno. Sendo também essencial à qualidade do ambiente local e da segurança dos que ali trafegam.

Congonhas, 8 de abril de 2024.

**Eduardo Ladislau Marques**
**Vereador**

Câmara Municipal de Congonhas
PROTOCOLO GERAL 1320/2024
Data: 08/04/2024 - Horário: 12:35
Legislativo

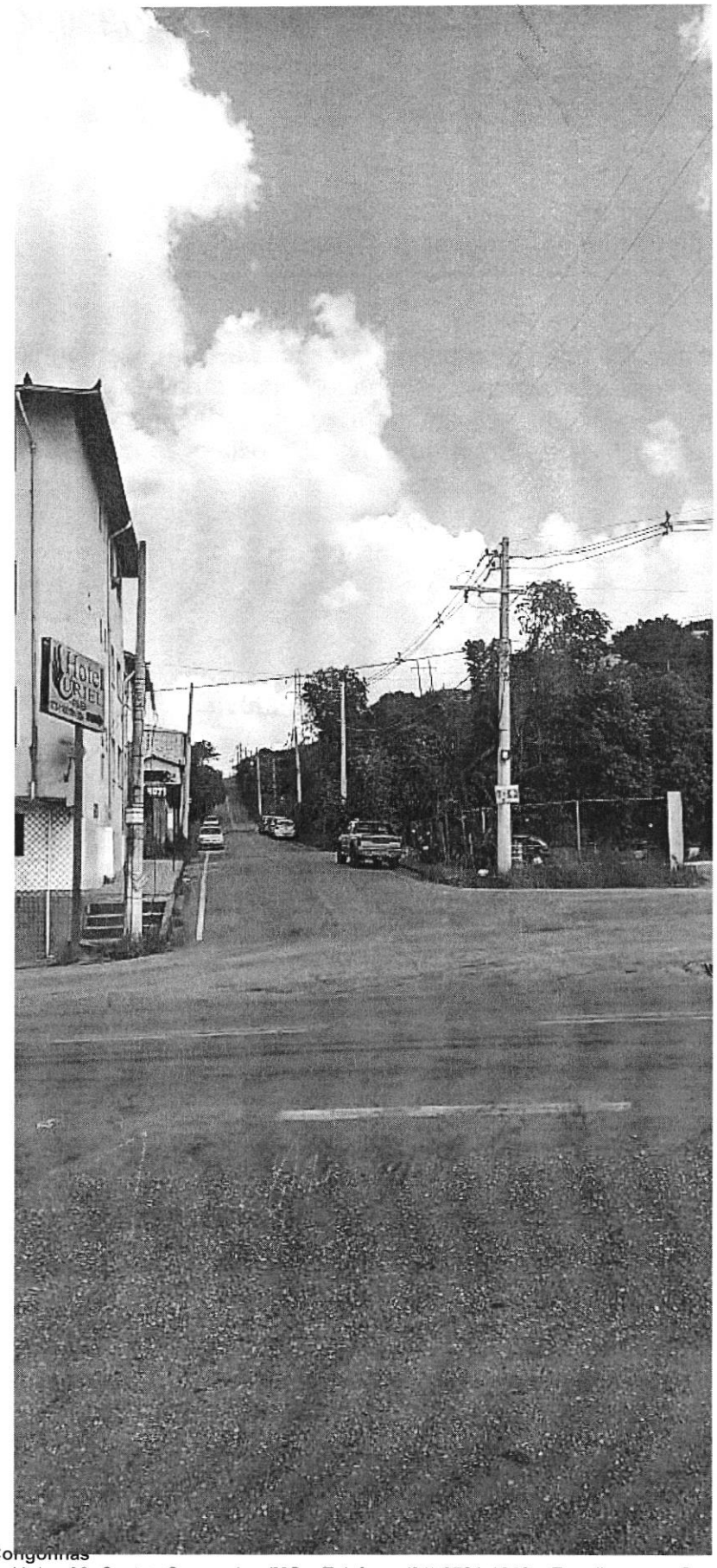
Hotel
Cruzeiro