MUNICÍPIO DE RIO BRANCO
ESTADO DO ACRE

CÂMARA MUNICIPAL DE RIO BRANCO - ACRE

Gabinete do Vereador Zé Lopes

INDICAÇÃO Nº ____/2026

Indica Melhoria a ser realizada na rua Vereadora Maria Antônia localizada no bairro Cidade do Povo.

Senhor Presidente,

À luz do Regimento Interno desta Casa, apresento indicação ao Excelentíssimo Senhor Prefeito do Município de Rio Branco, ao qual requeiro que seja remetida àquele Digno Poder para regular a tramitação e apreciação.

Pauta da Indicação: Serviços de Infraestrutura Urbana, a ser realizada na rua Vereadora Maria Antônia, localizada no bairro Cidade do Povo, conforme descrito abaixo:

> **Reivindicação:** Serviços de drenagem e manutenção asfáltica.

Objetivo da Melhoria: Visando atender a demanda apresentada pelos moradores, solicitam-se obras de drenagem e reparo asfáltico na Rua Vereadora Maria Antônia. A medida busca sanar alagamentos e restaurar a segurança viária.

Com o intuito de enriquecer a presente indicação, segue anexo o relatório fotográfico.

Portanto, é a indicação que apresento e exclamo ao acatamento de Vossa Excelência.

Rio Branco - AC, 17 de abril de 2026.

Respeitosamente,

JOSE LOPES JUNIOR
Assinado de forma digital por JOSE LOPES JUNIOR
Dados: 2026.04.17 04:10:30 -05'00'

Zé Lopes
Vereador de Rio Branco

MUNICÍPIO DE RIO BRANCO

ESTADO DO ACRE

CÂMARA MUNICIPAL DE RIO BRANCO - ACRE

Gabinete do Vereador Zé Lopes

Relatório Fotográfico

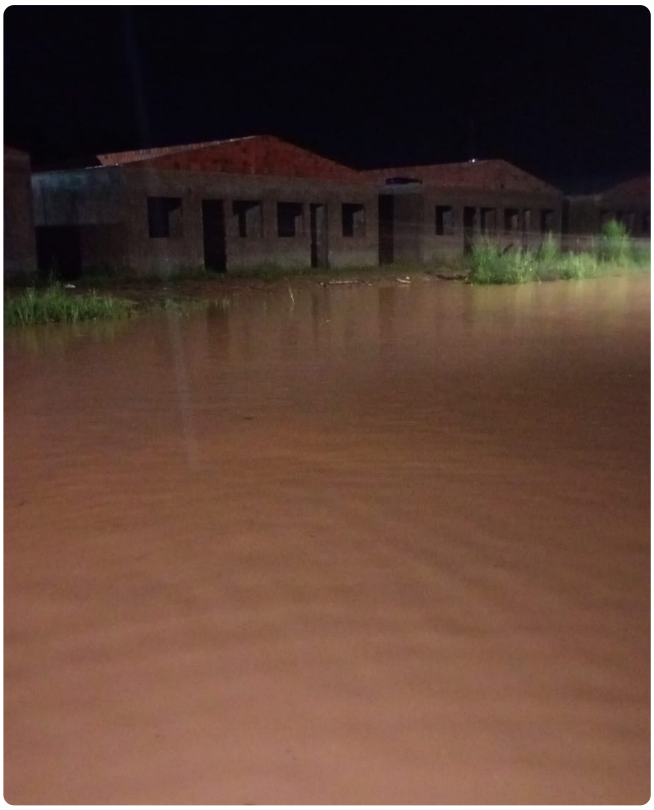

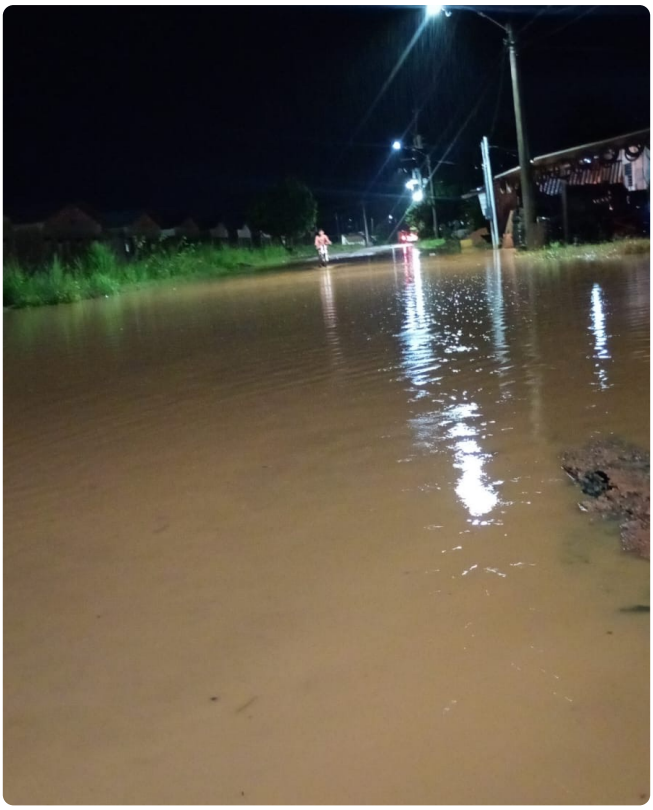

Av. Nações Unidas, nº 3033 – 2º Andar – Sala 06 - Estação Experimental Rio Branco/AC – CEP: 69.918-172

Contato: (68) – 99202-1710 – e-mail gabzelopes@gmail.com





Av. Nações Unidas, nº 3033 – 2º Andar – Sala 06 - Estação Experimental Rio Branco/AC – CEP: 69.918-172
Contato: (68) – 99202-1710 – e-mail gabzelopes@gmail.com