CÂMARA MUNICIPAL DO NATAL
Gabinete Vereador Milklei Leite|PV

Câmara Municipal de Natal

REQUERIMENTO:	**DESPACHO:**
EMENTA: Requer nos termos regimentais da Câmara Municipal do Natal que seja enviado oficio a Secretaria Municipal de Mobilidade Urbana - STTU Solicitando implantação de uma rotatória no final da Avenida Capitão Mor Gouveia no cruzamento entre a Rua Prof. Mário Cavalcante e a Rua Antimônio em frente ao Instituto Metrópole digital no Campus da UFRN.	_____ _____ _____ **Natal,_____de_____de 2022.** **PRESIDENTE**

MILKLEI LEITE, vereador eleito no desempenho de seu mandato, submete a apreciação da mesa, para que seja discutida e submetida ao esclarecido plenário, a seguinte proposição:

Requer nos termos regimentais da Câmara Municipal do Natal que seja enviado oficio a Secretaria Municipal de Mobilidade Urbana - STTU Solicitando a implantação de uma rotatória no final da Avenida Capitão Mor Gouveia no cruzamento entre a Rua Prof. Mário Cavalcante e a Rua Antimônio em frente ao Instituto Metrópole digital no Campus da UFRN, Bairro Lagoa Nova.

Justificativa;

Salientamos que o local citado para a implantação é de grande movimentação em todos os sentidos das vias, necessitando urgentemente da atenção desta secretaria.

Estamos à disposição para ajudar na localização e resolução dessa demanda.

OBS:Enviar cópia do mencionado ofício para o seguinte endereço:
Secretaria Municipal de Mobilidade Urbana - STTU
Secretário: Paulo César Medeiros
Rua Almino Afonso, 44 - Ribeira - Natal/RN CEP:59.012-010

Palácio Padre Miguelinho, em 06.12.2022

Vereador Milklei Leite

Lido no expediente:_____/_____/_____Secretário:_____

ANEXO

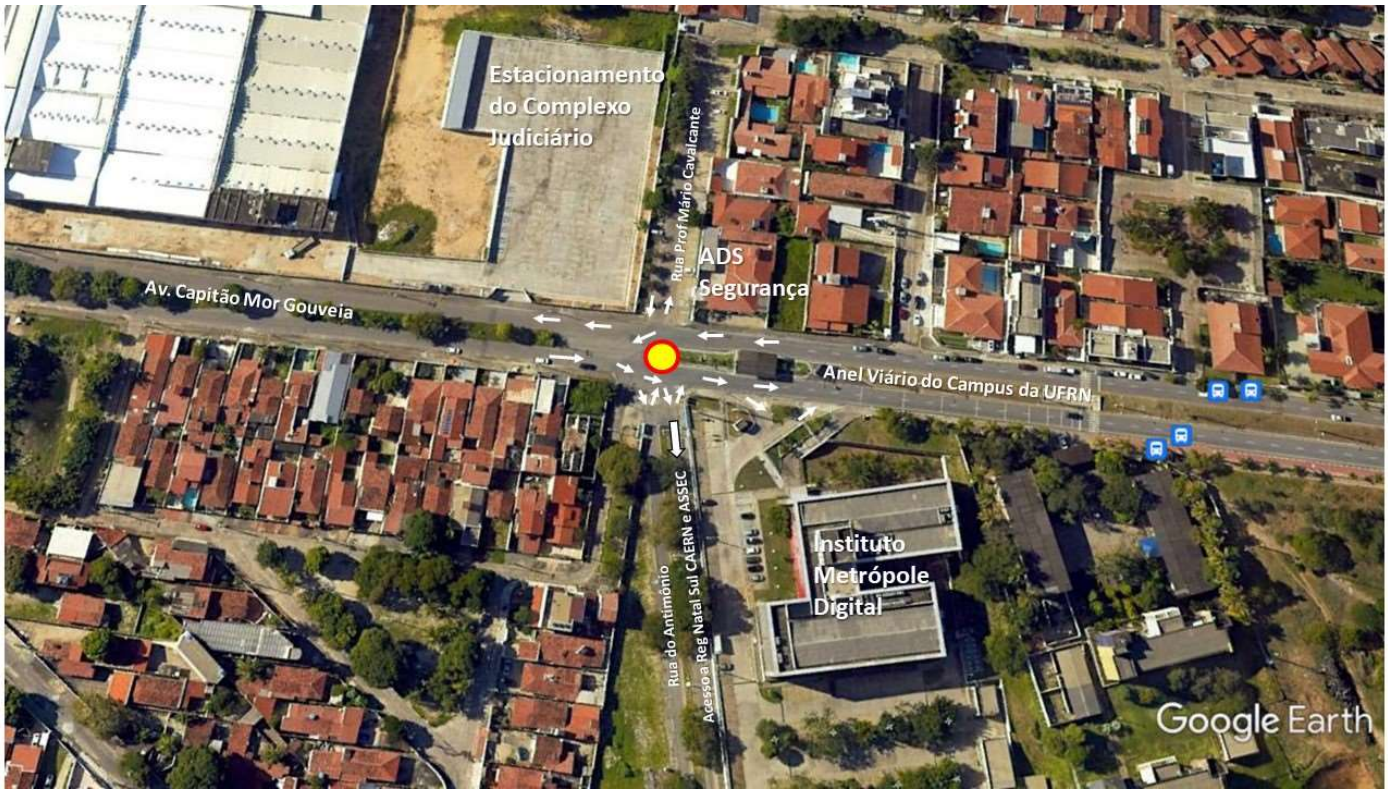

FONTE: ACERVO PRÓPRIO

Câmara Municipal de Natal
Gabinete do Vereador Milklei Leite
Rua Jundiai, 546 Natal/RN – CEP 59020-120
Cel. 84 98768 2149
Email: milkleileite@hotmail.com

Milklei Leite
@milkleileite

Ofício referente ao atendimento nº 2022000696 e ao Req. Legisl. nº _____