CÂMARA MUNICIPAL DE RIO BRANCO
GABINETE DO VEREADOR AIACHE

INDICAÇÃO ____/2025

Indica melhoria a ser realizada no Bairro Portal da Amazônia, Rua Andirá.

Senhor Presidente,

À luz do Regimento Interno desta Casa, apresento indicação ao Senhor Prefeito do Município de Rio Branco, ao qual requeiro que seja remetida àquele Digno Poder para regular tramitação e apreciação.

Local da melhoria: No Bairro Portal da Amazônia, Rua Andirá.

Objeto da melhoria: Solicita o serviço de Pavimentação Asfáltica da referida rua, que atualmente se encontra com buracos, poeira e lama, essa situação dificulta a trafegabilidade dos moradores da região.

Com o intuito de enriquecer a presente indicação, segue anexo relatório fotográfico.

É a indicação que apresento e exclamo ao acatamento de Vossa Excelência.

Rio Branco-Ac, 17 de junho de 2025

JOSÉ AUGUSTO SOARES AIACHE
Vereador

CÂMARA MUNICIPAL DE RIO BRANCO
GABINETE DO VEREADOR AIACHE

RELATÓRIO FOTOGRÁFICO

Imagens– Bairro Portal da Amazônia, Rua Andirá.



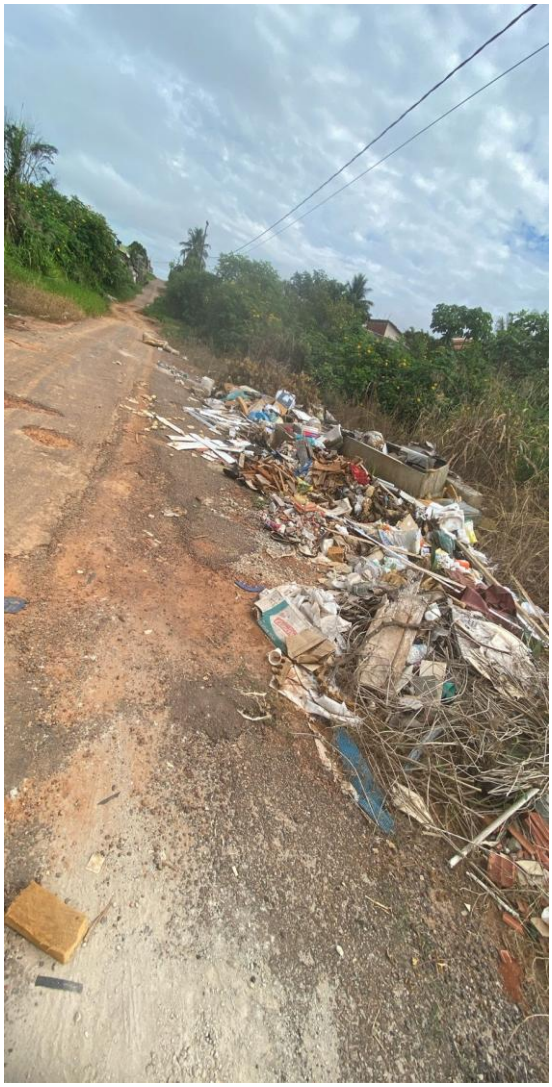

Rio Branco-Ac, 17 de junho de 2025

JOSÉ AUGUSTO SOARES AIACHE