-IDO NO EXPEDIENTE DA
SESSÃO 26 / 04 / 16
1º Secretário

ESTADO DE RORAIMA
CÂMARA MUNICIPAL DE BOA VISTA
GABINETE DA VEREADORA ALINE REZENDE

INDICAÇÃO Nº 838 / 2016

A Vereadora que esta subscreve com amparo no Art. 122 do Regimento Interno SOLICITA que seja encaminhada a Excelentíssima Senhora Teresa Surita - Prefeita do Município de Boa Vista, enviar à **Secretaria Municipal de Obras e Urbanismo - SMOU** a seguinte **INDICAÇÃO:**

QUE SEJA FEITA A PAVIMENTAÇÃO ASFÁLTICA, ILUMINAÇÃO PÚBLICA, REDE DE ESGOTO, CALÇADA E SINALIZAÇÃO NO TRECHO DA RUA C 43 QUE SE LOCALIZA ENTRE A RUA ARTEMIZIO DE SOUZA ANTIGA Z3 E TRAVESSA DOS MACUXIS NO BAIRRO ALVORADA.

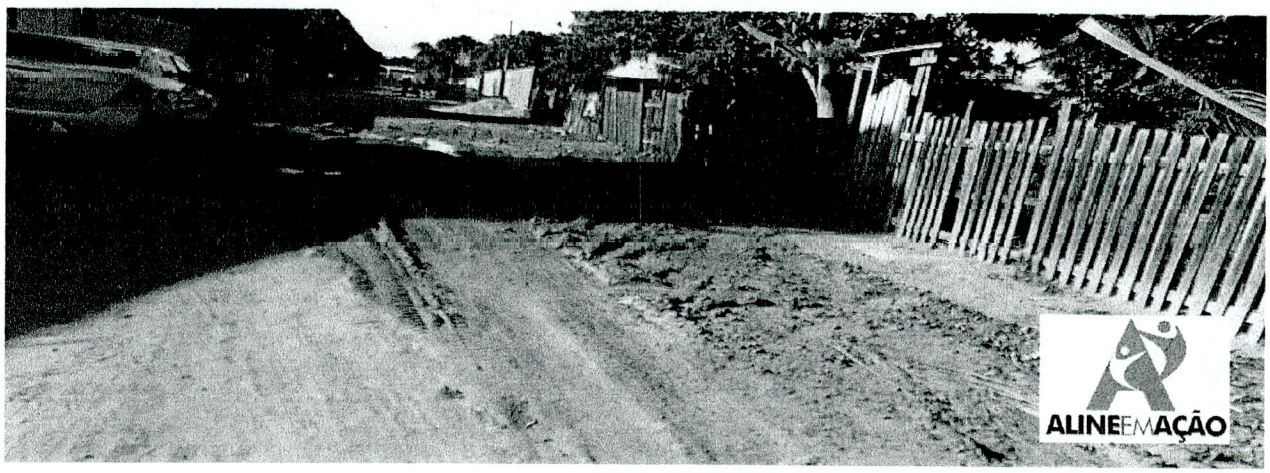

JUSTIFICATIVA:

A mesma necessita de pavimentação asfáltica, iluminação pública, rede de esgoto, calçada e sinalização. Moradores relatam que a rua encontra-se em péssimo estado, cheia de lama e buracos. Em dias de chuva fica impossível transitar com veículos, e muito menos a pé. Os mesmos relatam que todo inverno sofrem com esse problema, não a iluminação adequada e a rede de esgoto não funciona, inclusive a uma fossa aberta e já reclamaram a prefeitura, e até hoje nada foi feito. Fomos ao local e constatamos a total falta de infraestrutura, visto que em período de chuvas a situação da mesma se agrava.

Diante do exposto, solicito do órgão competente, a Prefeitura Municipal de Boa Vista RR, a iniciativa imediata e urgente para a solução deste problema.

Por se tratar de um pedido da comunidade, solicito atendimento urgente nesta indicação.

Gabinete da Vereadora, Boa Vista/RR, 19 de Abril de 2016.

Providenciado Através Ofício
Nº 130 de 26 / 04 de 2016

ALINE REZENDE
Vereadora – PRTB

CLAUDIA
RECEBIDO NA SECRETARIA DE APOIO LEGISLATIVO.
EM 20 / 04 / 2016
ASSINATURA