Ofício nº. 1330/2022-GP

Foz do Iguaçu, em 08 de setembro de 2022.

Ao Senhor
Alexandre Castro Fernandes
Diretor Geral do Departamento de Estradas e Rodagem do Estado do Paraná – DER/PR
Avenida Iguaçu, 420
Curitiba-PR
80.230-020

Assunto: **Encaminha Requerimento**

Senhor Diretor Geral,

Pelo presente encaminhamos o Requerimento nº 1010/2022, de autoria do Vereador João Morales, aprovado em Sessão Ordinária levada a efeito no dia 06 de setembro de 2022, o qual solicita informações sobre o fechamento do acesso da tradicional entrada para Três Lagoas, conforme especifica.

Atenciosamente,

NEY PATRÍCIO
Presidente

/kn

REQUERIMENTO Nº 1010/2022

Requer do Diretor Geral do Departamento de Estradas e Rodagem do Estado do Paraná – DER/PR informações sobre o fechamento do acesso da tradicional entrada para Três Lagoas, conforme especifica.

Senhor Presidente,

O(s) Vereador(es) abaixo assinado(s) requer(em) a Vossa Excelência, ouvida a Casa, o envio de expediente ao Diretor Geral do Departamento de Estradas e Rodagem do Estado do Paraná – DER/PR para que se digne encaminhar a esta Casa de Leis informações sobre o fechamento do acesso da tradicional entrada para Três Lagoas, especificando o seguinte:

1) Procede as informações de que haverá o real fechamento do acesso da tradicional entrada para Três Lagoas, entrando para a Avenida Nilson Gottlieb, proximidades do Posto Gasparin, que existe há mais de 20 anos, estando previsto o seu fechamento para abertura de uma nova entrada a 500m de distância?

2) Por que o fechamento dessa tradicional entrada, conforme foto anexa?

3) A população local e usuários da via foram consultados?

JUSTIFICATIVA

O presente requerimento visa buscar informações sobre as obras na entrada de Três Lagoas. Qualquer usuário que vem de outras cidades, no sentido Santa Terezinha de Itaipu para Foz do Iguaçu, sem o conhecimento da existência do fechamento da tradicional entrada de Três Lagoas, irá passar direto pela nova entrada e terá que fazer contorno de 1 quilômetro e meio. Essa ação acaba prejudicando os comerciantes e as transportadoras, pois essa entrada é tradicional e existe há mais de 20 anos. A população está insatisfeita com esse procedimento.

Nestes termos, pede deferimento.

Sala das Sessões, 24 de agosto de 2022.

João Morales
Vereador

APROVADO
S. S. em 06 / 09 / 22
Presidente

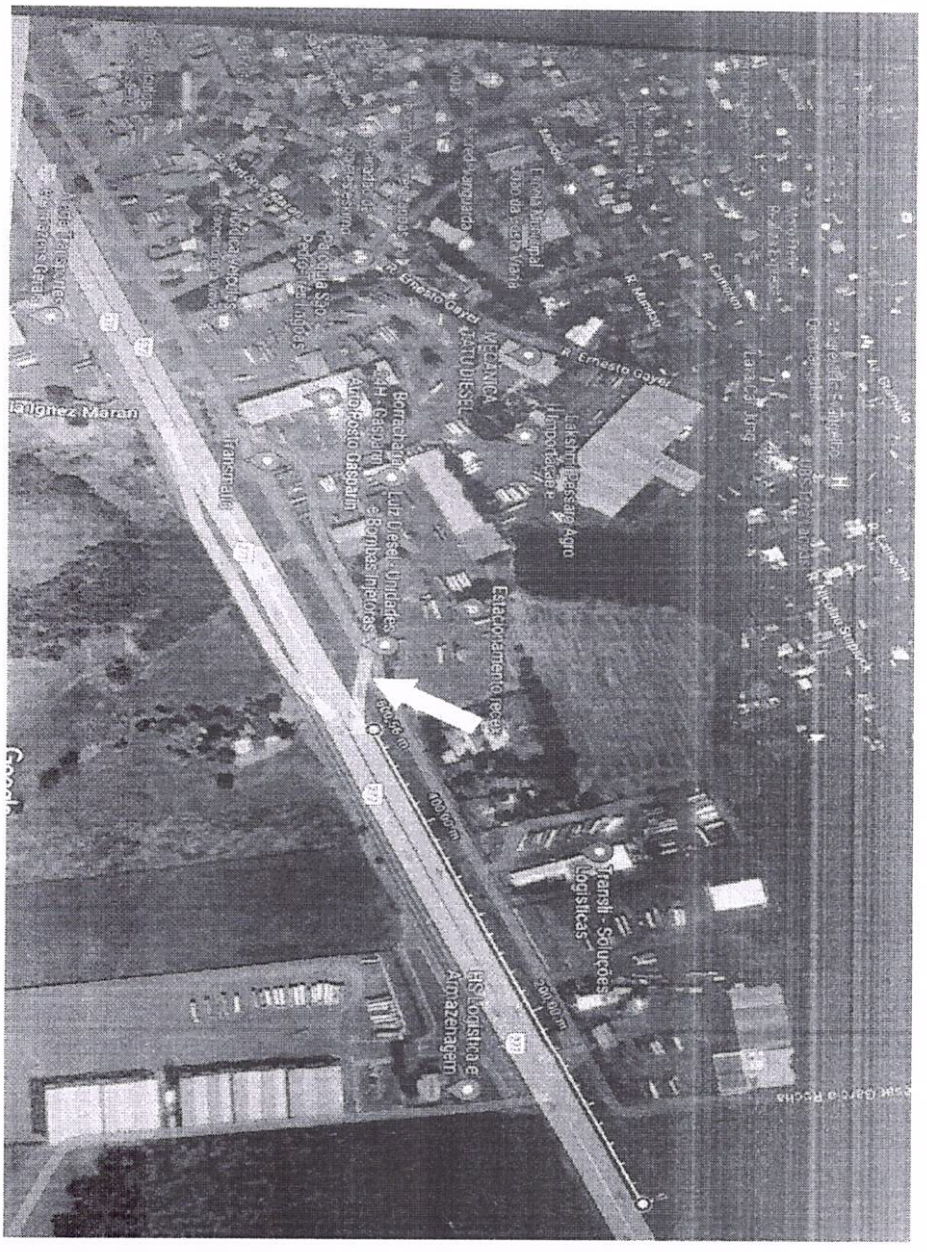
Transmaria
Estacionamento recebe
Transli - Soluções Logísticas
HS Logística e Armazenagem
R. Ernesto Gayer
R. Mundial
R. Camarim
Lakshmi Passaro Agro Importação e
Borracharia 4H - Gasparin
Auto Posto Gasparin
Luiz Diesel - Unidades e Bombas Injetoras
MECÂNICA TATU DIESEL
Paroquia São Pedro Três Lagoas
Nogueira Veículos
Ernesto Gayer
Ramírez Maran

ESTADO DO PARANÁ

ePROTOCOLO

CÓDIGO TTD: _____

Órgão Cadastro: SEIL
Em: 09/09/2022 13:39

Protocolo:
19.460.513-7

Interessado 1: CÂMARA MUNICIPAL DE FOZ DO IGUAÇU
Interessado 2: -
Assunto: INFRAESTRUTURA E LOGISTICA **Cidade:** FOZ DO IGUACU / PR
Palavras-chave: SOLICITACAO
Nº/Ano 1330/2022
Detalhamento: SOLICITA INFORMAÇÕES SOBRE O FECHAMENTO DO ACESSO DA TRADICIONAL ENTRADA PARA TRÊS LAGOAS.

Código TTD: -

Para informações acesse: https://www.eprotocolo.pr.gov.br/spiweb/consultarProtocolo