REQUERIMENTO

O Vereador e Vereadora que o presente subscreve, ao usar das atribuições conferidas pelo Artigo 137, inciso IV do Regimento Interno desta Casa de Leis **REQUER** à Mesa Diretiva, ouvido o Soberano Plenário, que seja remetido expediente ao **EXCELENTÍSSIMO SENHOR DEPUTADO FEDERAL – CARLOS ALBERTO RICHA**, solicitando que seja viabilizado recursos para a instalação/construção de um Barracão Comunitário para Associação do Jardim América, na Área Institucional Municipal, localizada na Rua Ivailândia, 377, LOTE 8 Q. 14, esquina com a Rua Prefeito Rosalino Mansuetto Salvadori, no Jardim América – Campo Mourão/PR.

JUSTIFICATIVA:

A presente proposição tem como objetivo a solicitação de recursos para a instalação/construção de um Barracão Comunitário. A construção deste empreendimento é de extrema importância para o fortalecimento da comunidade do Jardim América e demais bairros da região que compreende a Grande Asa Leste de Campo Mourão/PR, sendo mais de 10 bairros. O espaço proporcionará um ambiente adequado para a realização de atividades sociais, culturais, educacionais e esportivas, promovendo a integração entre os moradores e incentivando a participação comunitária. Além disso, a construção do barracão contribuirá para a melhoria da qualidade de vida da população, oferecendo um local

ESTE DOCUMENTO FOI ASSINADO EM: 27/08/2025 09:22 -03:00 -03
PARA CONFERÊNCIA DO SEU CONTEÚDO ACESSE https://c.ipm.com.br/p5ed66f7abfe88.

seguro e estruturado para eventos, reuniões e projetos que atendam às necessidades da comunidade, fortalecendo laços sociais e estimulando o desenvolvimento local. Segue anexo fotos do Pré-Projeto, e estimativa de valor.

SALA DAS SESSÕES DO PODER LEGISLATIVO DE CAMPO MOURÃO, Estado do Paraná, em 08, de abril, de 2025.

Assinado digitalmente por:
HELIO GONÇALVES
Vereador
27/08/2025 09:21:55
Assinatura digital avançada com certificado digital não ICP-Brasil.

HÉLIO HG
Hélio Gonçalves
Vereador – REPUBLICANOS

ESTE DOCUMENTO FOI ASSINADO EM: 27/08/2025 09:22 -03:00 -03
PARA CONFERÊNCIA DO SEU CONTEÚDO ACESSE https://c.ipm.com.br/p5ed66f7abfe88.

PODER LEGISLATIVO DE CAMPO MOURÃO
ESTADO DO PARANÁ
RUA FRANCISCO FERREIRA ALBUQUERQUE 1488 – TELEFONE (44) 3518-5050 - CEP 87302-220
C.N.P.J. 79.869.772/0001-14
WWW.CAMPOMOURAO.PR.LEG.BR
GABINETE VEREADOR HÉLIO HG

FOTOS DO PRÉ-PROJETO DO BARRACÃO:



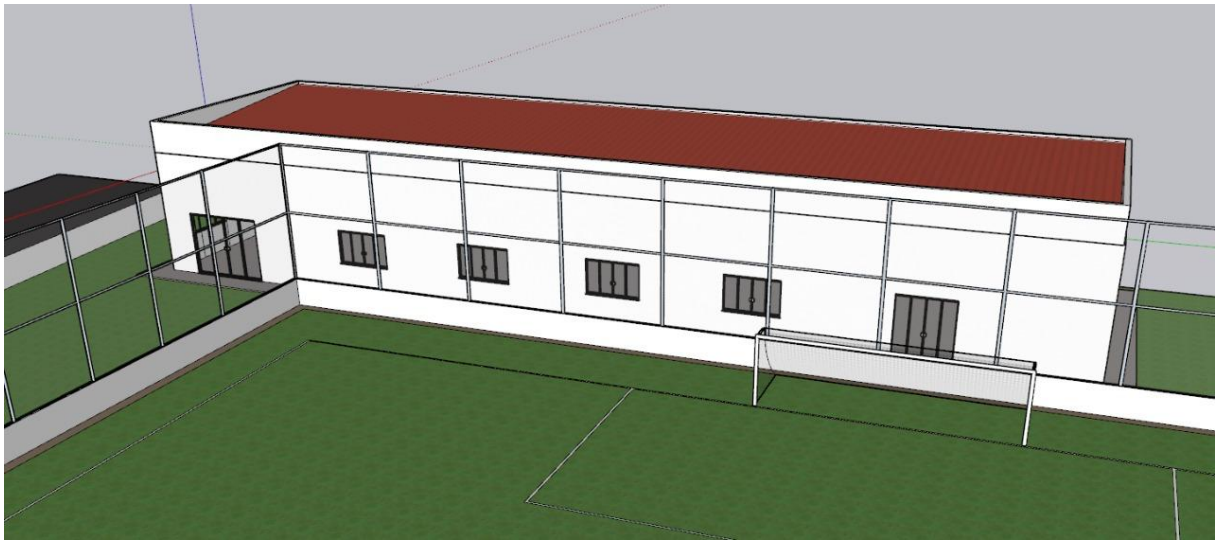

ESTE DOCUMENTO FOI ASSINADO EM: 27/08/2025 09:22 -03:00 -03
PARA CONFERÊNCIA DO SEU CONTEÚDO ACESSE https://c.ipm.com.br/p5ed66f7abfe88.



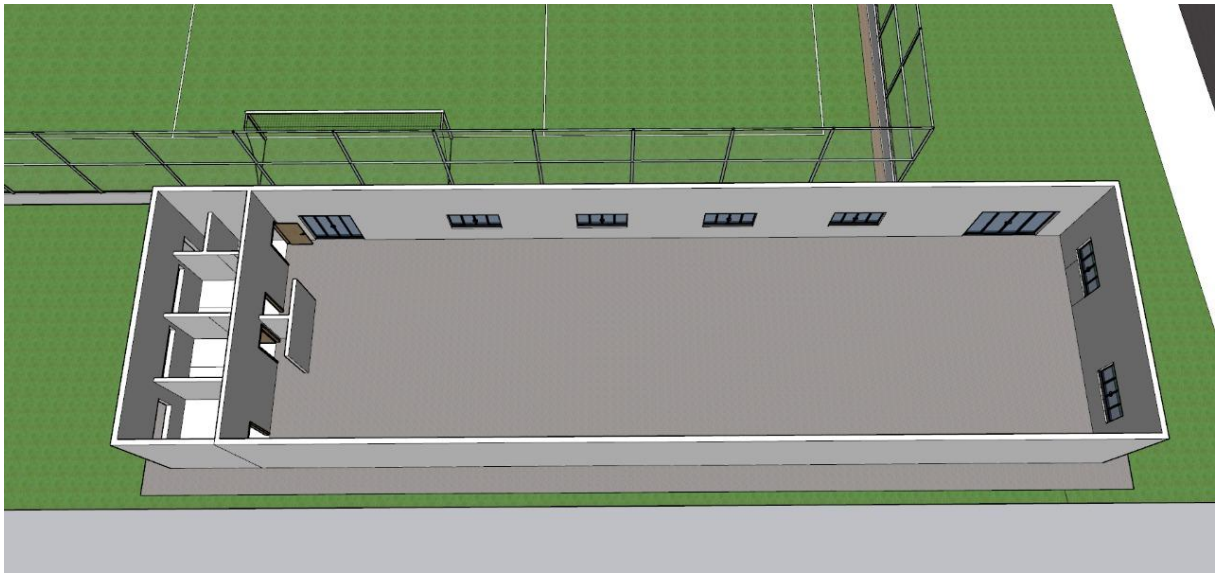

ESTE DOCUMENTO FOI ASSINADO EM: 27/08/2025 09:22 -03:00 -03
PARA CONFERÊNCIA DO SEU CONTEÚDO ACESSE https://c.ipm.com.br/p5ed66f7abfe88.