Câmara Municipal de Mococa

PODER LEGISLATIVO

PROTOCOLO		
Número	Data	Rubrica
161	11/FEV. 2016	

DESPACHO

APROVADO

Sala das Sessões 11 FEV. 2016

LUIZ BRAZ MARIANO
PRESIDENTE

REQUERIMENTO Nº. 034 /2016.

EMENTA

Solicita novas informações à Exma. Sra. Prefeita Municipal, acerca dos serviços de manutenção asfáltica e limpeza, na Rua Hugo Magri, localizada entre o Jardim Alvorada e o Conjunto Habitacional Jacintho Pisani – Projeto Cem.

EXMO. SR. PRESIDENTE:

REQUEREMOS à Mesa, cumpridas as formalidades Regimentais da Casa, após a manifestação do Nobre Plenário, no sentido de ser oficiado à Excelentíssima Senhora Prefeita Municipal, Maria Edna Gomes Maziero, para que Sua Excelência, por meio do Departamento competente, informe a esta Casa de Leis:

1- Há possibilidade de determinar os serviços de manutenção asfáltica (recapeamento) e limpeza completa na Rua Hugo Magri, localizada entre o Jardim Alvorada e o Conjunto Habitacional Jacintho Pisani – Projeto Cem? Em caso afirmativo informar quando. Caso contrário, justificar.

2- Há possibilidade de incluir a Rua Hugo Magri nos últimos Convênios assinados pela Administração Municipal, objetivando os serviços de manutenção asfáltica nas vias do Município? Em caso negativo, justificar.

Justificativa:-

Por meio do Requerimento nº. 901/2015 - cópia anexa, solicitamos informações ao Poder Executivo acerca de melhorias na Rua Hugo Magri. Em resposta ao pedido a Senhora Prefeita nos informou que a solicitação foi encaminhada ao Departamento competente, mas até o momento nenhuma providência foi adotada.

A Rua Hugo Magri, conhecida popularmente por "Rua dos Macaquinhos", abrange dois bairros, o Jardim Alvorada e o Conjunto Habitacional Jacintho Pisani – Projeto Cem, e é uma importante via de acesso ao Loteamento "Residencial Carlito Quilici". A pavimentação asfáltica da via necessita em caráter de urgência dos serviços de manutenção, objetivando garantir maior segurança e melhores condições de trafegabilidade para automotores e pedestres. O acúmulo de entulhos além de proporcionar transtornos à população, também contribui para a proliferação de insetos e animais peçonhentos, principalmente do mosquito transmissor da DENGUE, CHIKUNGUNYA e ZIKA VÍRUS.

Por esses motivos, reiteramos o requerimento e aguardamos especial atenção ao pedido.

Plenário Venerando Ribeiro da Silva, 1º de fevereiro de 2016.

EDUARDO ANTÔNIO BAISI
Iê Baisi - Vereador/DEM

RENATO GONÇALVES DA FONSECA
Renato do Gás - Vereador/PSD

SÉRGIO ROBERTO DE SOUZA
Sérgio Corinthiano - Vereador/DEM

Câmara Municipal de Mococa

PODER LEGISLATIVO

PROTOCOLO		
Número	Data	Rubrica
2675	21 SET. 2015	

DESPACHO

APROVADO

21 SET. 2015

REQUERIMENTO Nº. 901 /2015.

EMENTA

Solicita informações à Exma. Sra. Prefeita Municipal, acerca dos serviços de manutenção asfáltica e limpeza, na Rua Hugo Magri, localizada entre o Jardim Alvorada e o Conjunto Habitacional Jacintho Pisani – Projeto Cem.

EXMO. SR. PRESIDENTE:

REQUEREMOS à Mesa, cumpridas as formalidades Regimentais da Casa, após a manifestação do Nobre Plenário, no sentido de ser oficiado à Excelentíssima Senhora Prefeita Municipal, Maria Edna Gomes Maziero, para que Sua Excelência, por meio do Departamento competente, informe a esta Casa de Leis, a possibilidade de determinar os seguintes serviços na Rua Hugo Magri, localizada entre o Jardim Alvorada e o Conjunto Habitacional Jacintho Pisani – Projeto Cem:

1- Manutenção asfáltica (recapeamento).
2- Limpeza completa.

Justificativa:-

A Rua Hugo Magri, conhecida popularmente por "Rua dos Macaquinhos", abrange dois bairros, o Jardim Alvorada e o Conjunto Habitacional Jacintho Pisani – Projeto Cem, e é uma importante via de acesso ao Loteamento "Residencial Carlito Quilici".

Conforme registro fotográfico anexo, a pavimentação asfáltica da via necessita em caráter de urgência dos serviços de manutenção, objetivando garantir maior segurança e melhores condições de trafegabilidade para automotores e pedestres. O acúmulo de entulhos além de proporcionar transtornos à população, também contribui para a proliferação de insetos e animais peçonhentos.

Por esses motivos, apresentamos o requerimento e aguardamos especial atenção ao pedido.

Plenário Venerando Ribeiro da Silva, 21 de setembro de 2015.

EDUARDO ANTÔNIO BAISI
lê Baisi - Vereador/DEM

RENATO GONÇALVES DA FONSECA
Renato do Gás - Vereador/PSD

SÉRGIO ROBERTO DE SOUZA
Sérgio Corinthiano - Vereador/DEM

R HUGO MAGRI

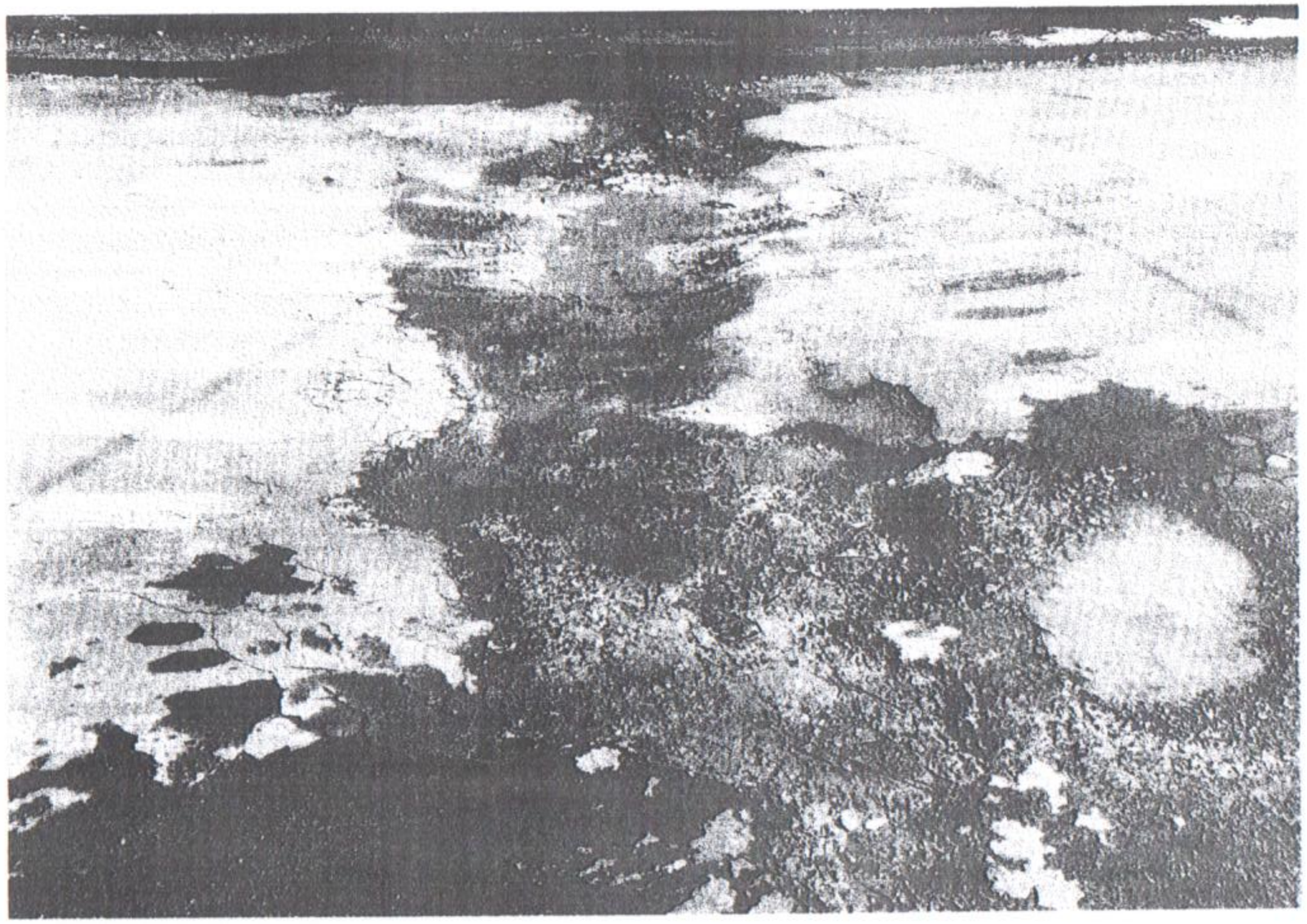

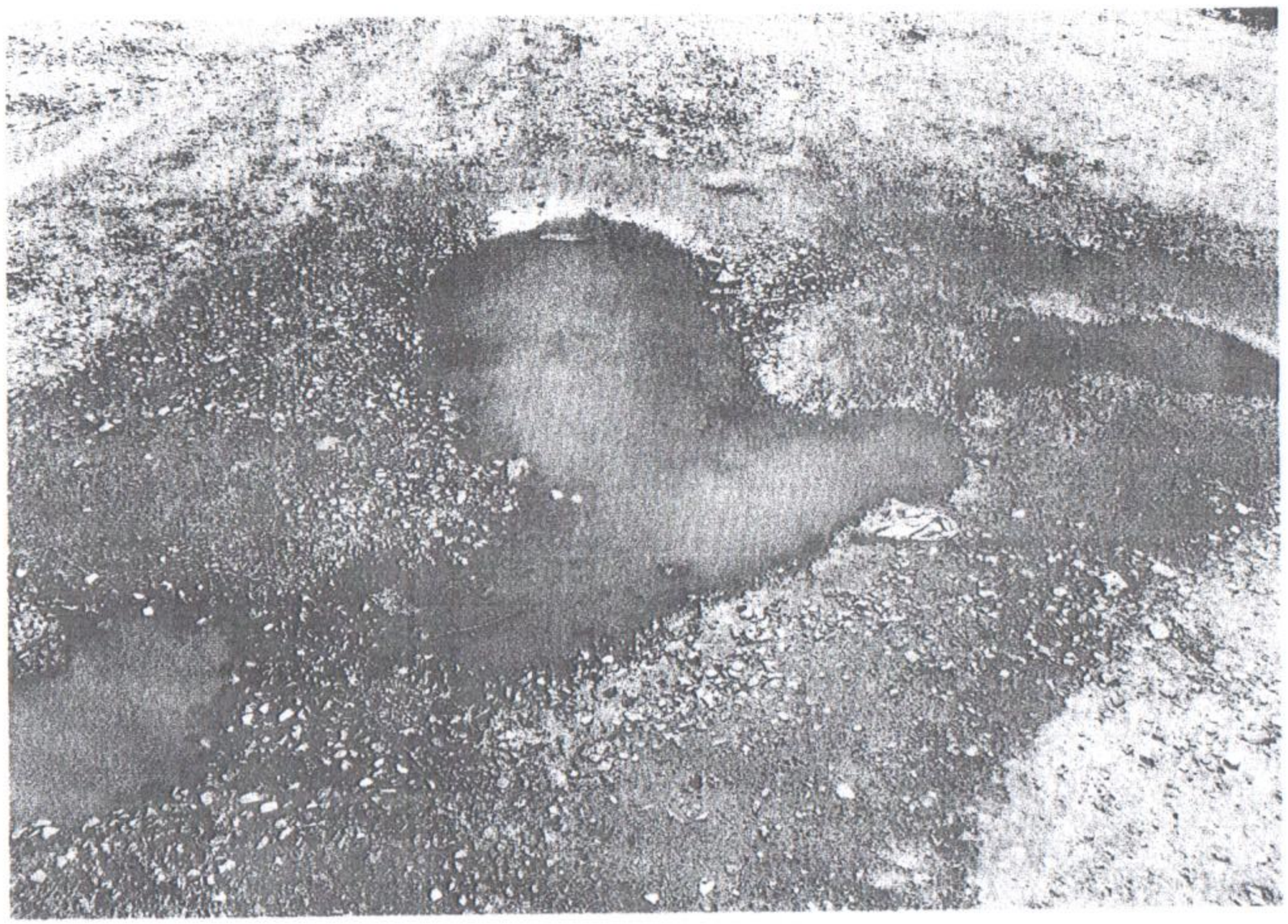

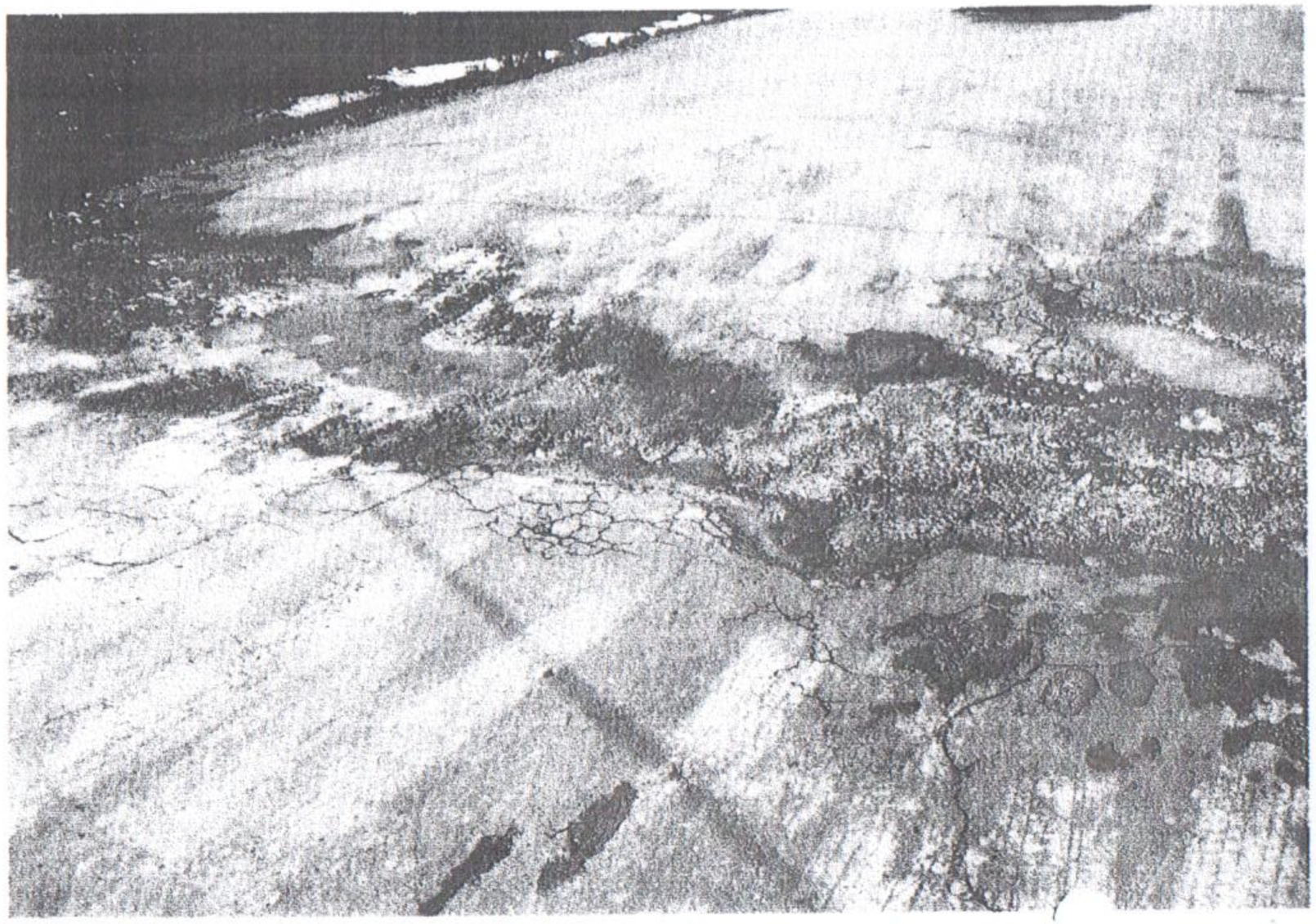

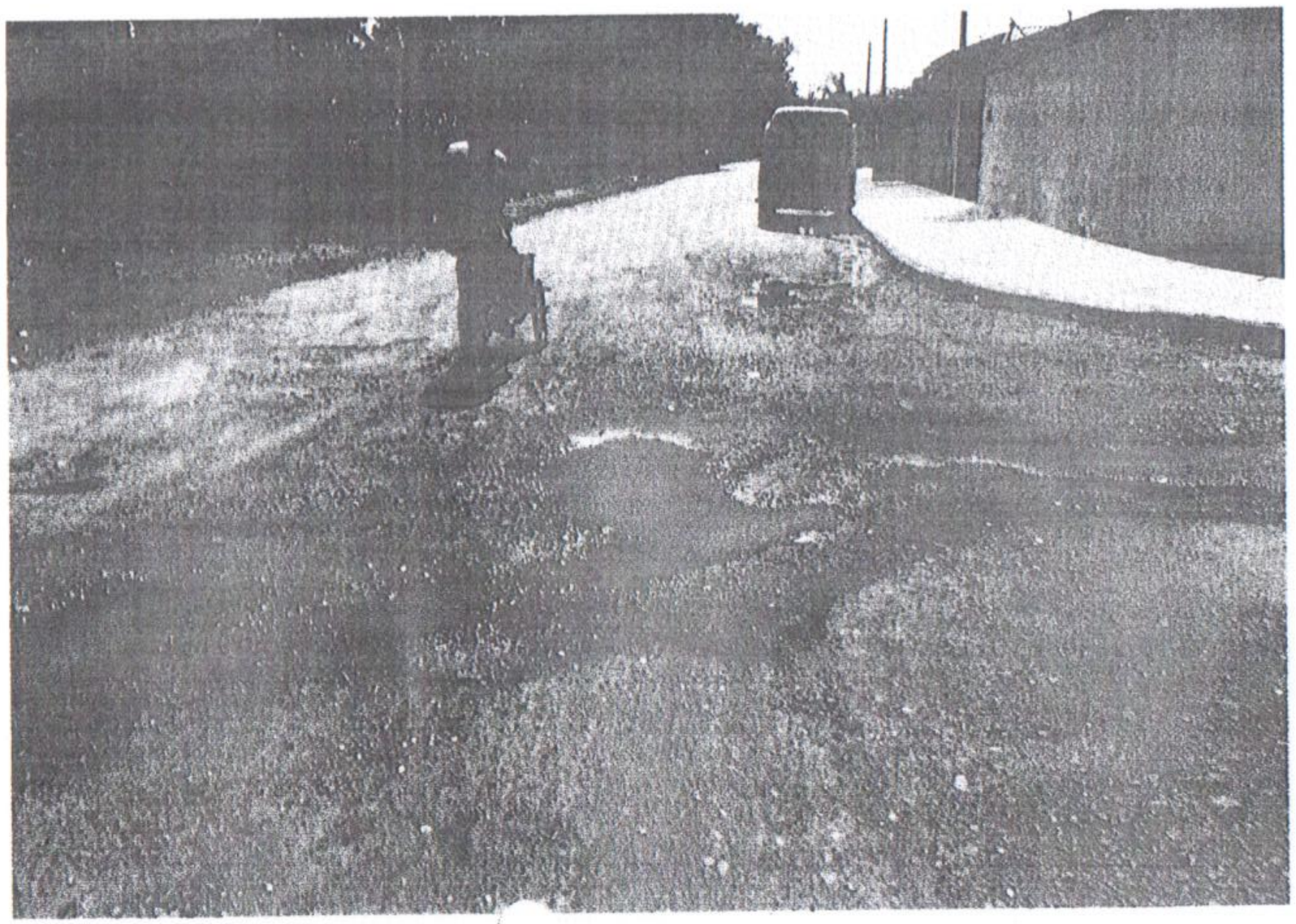

D. HUGO MAGRI



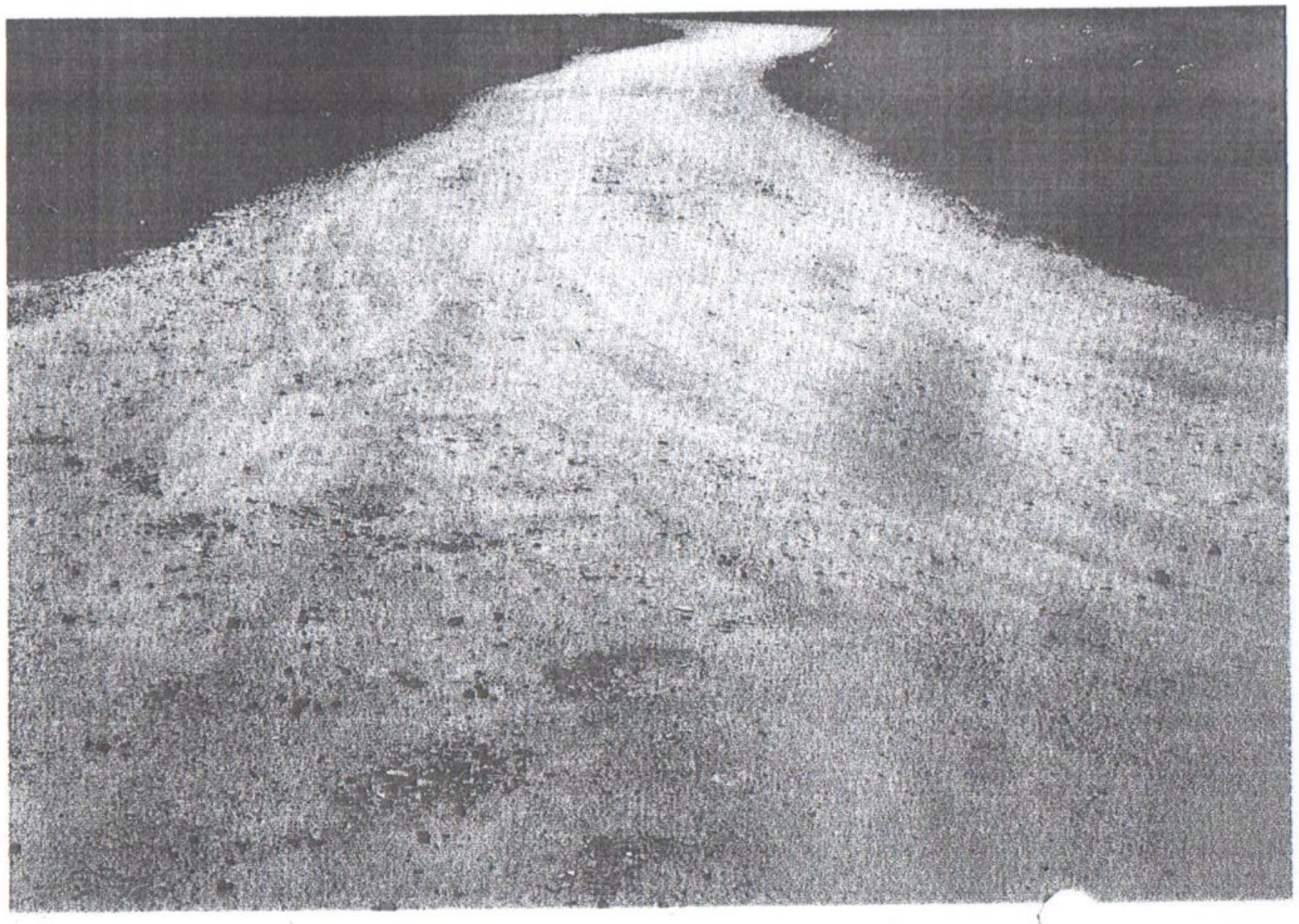



R. HUGO MOGRA

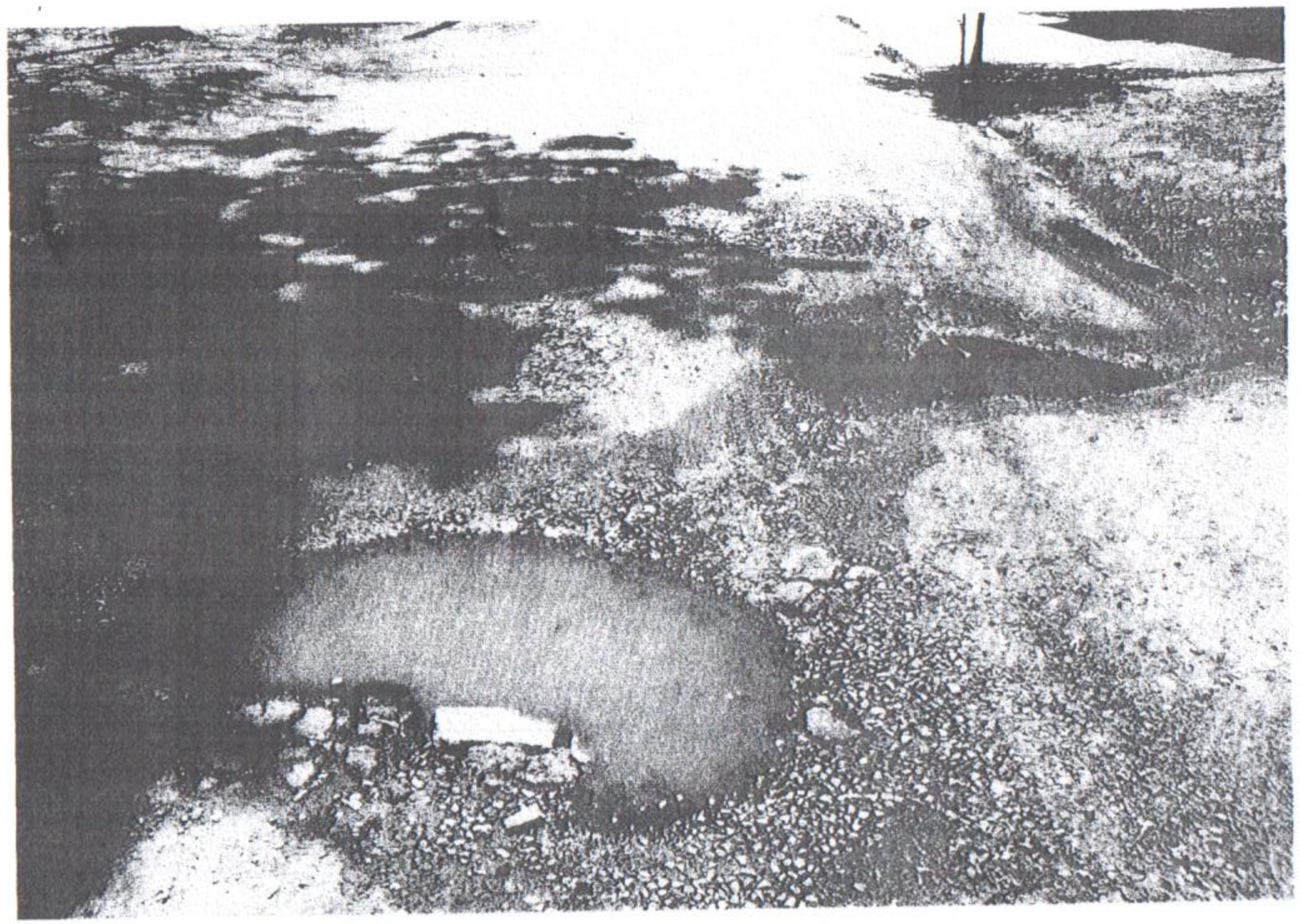



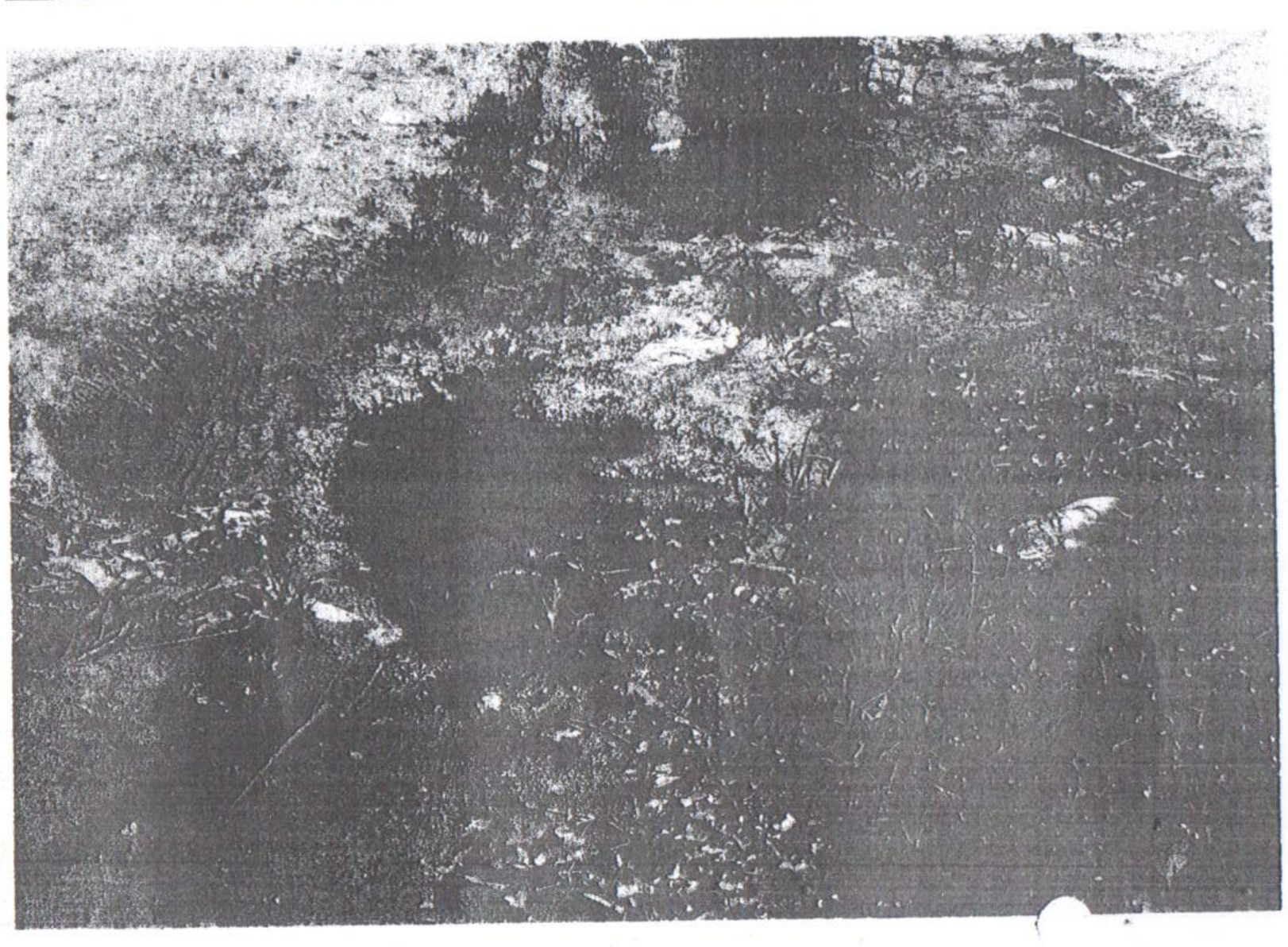

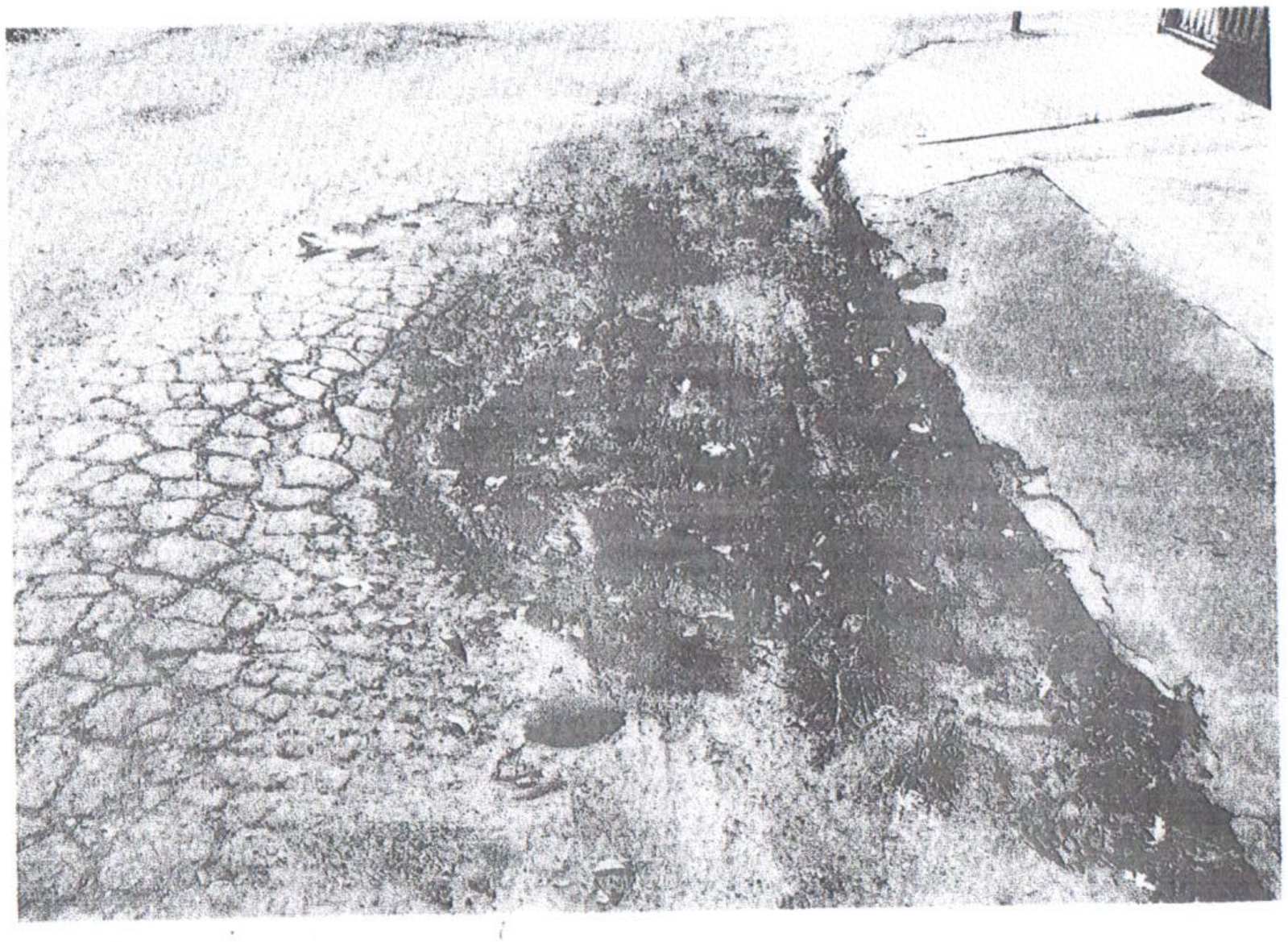



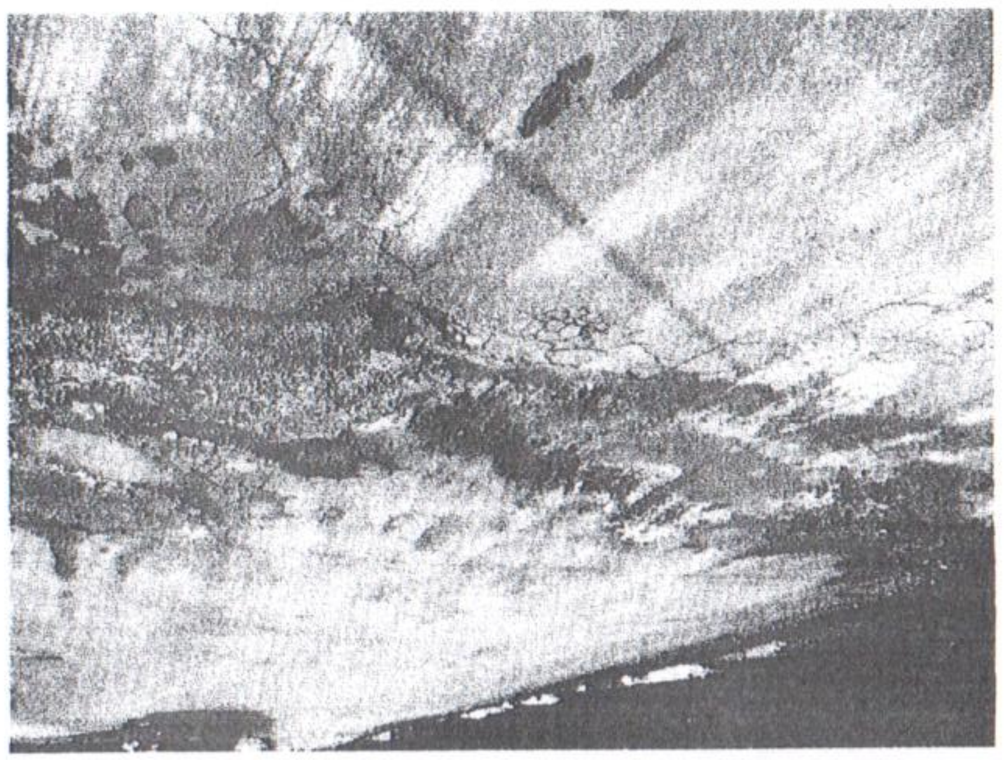
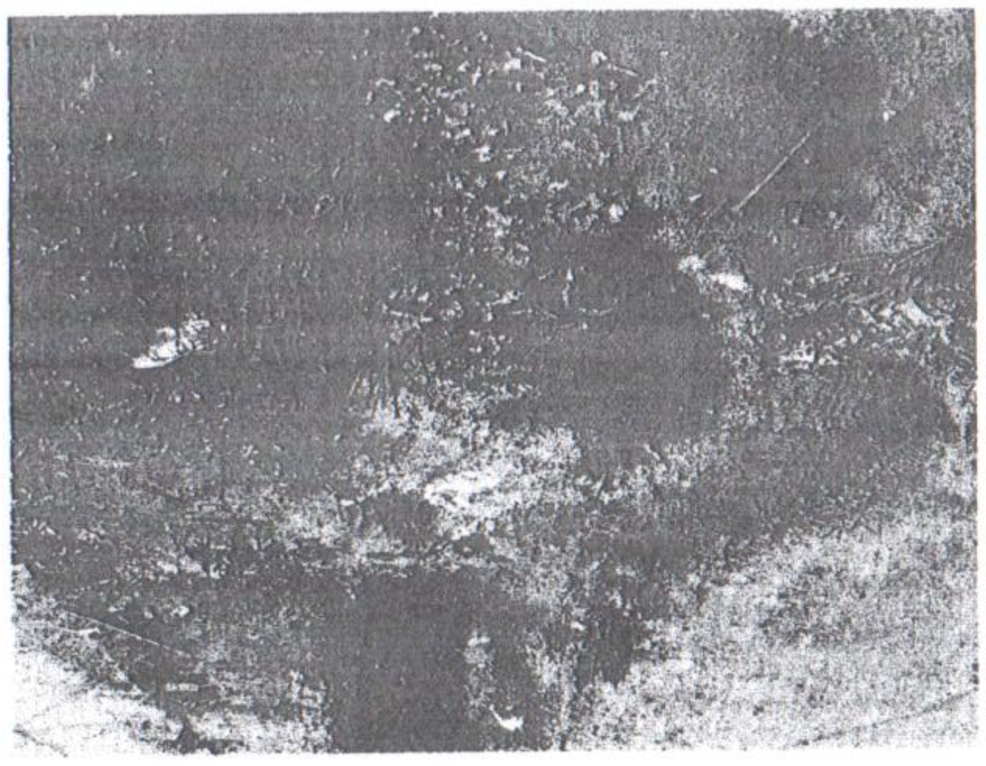
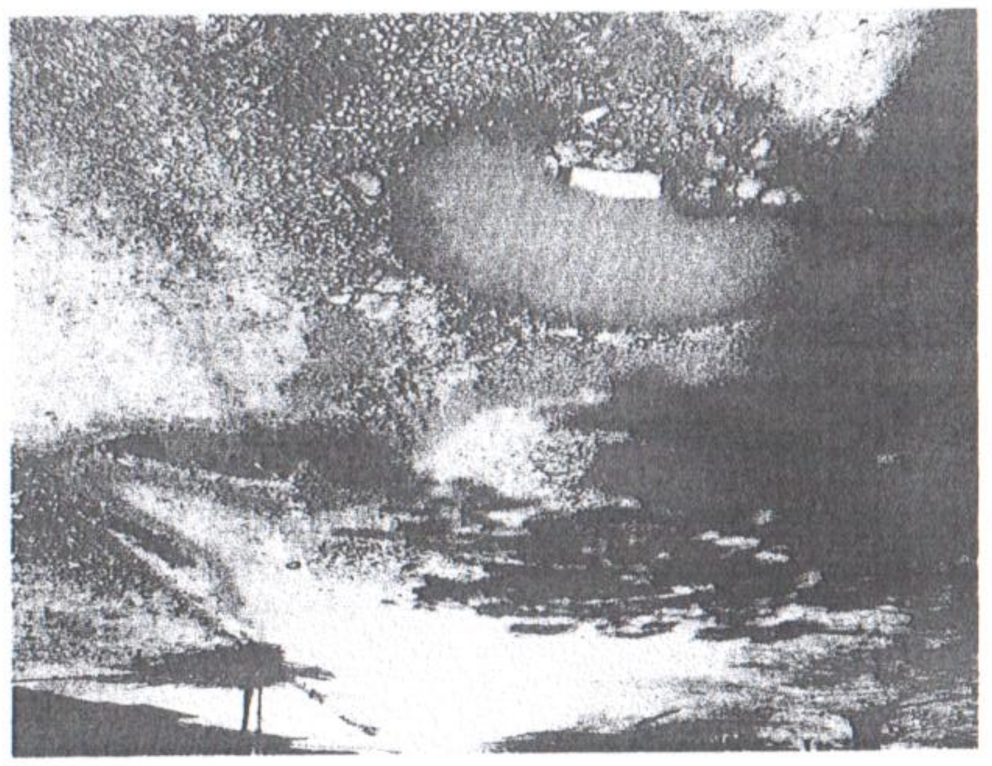

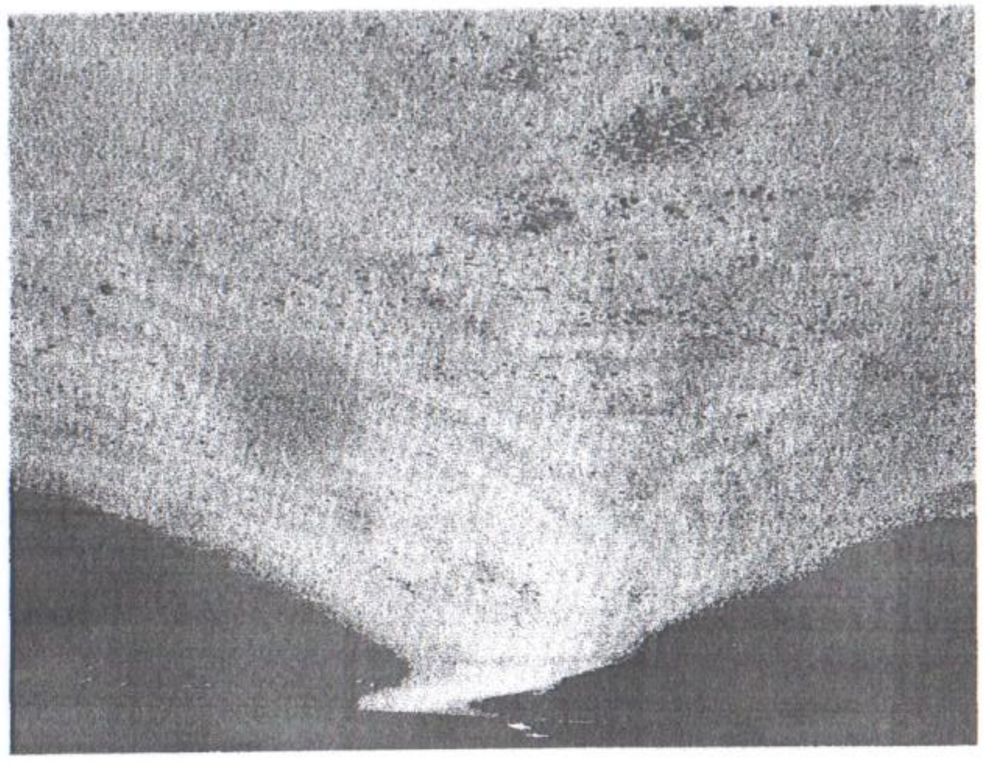
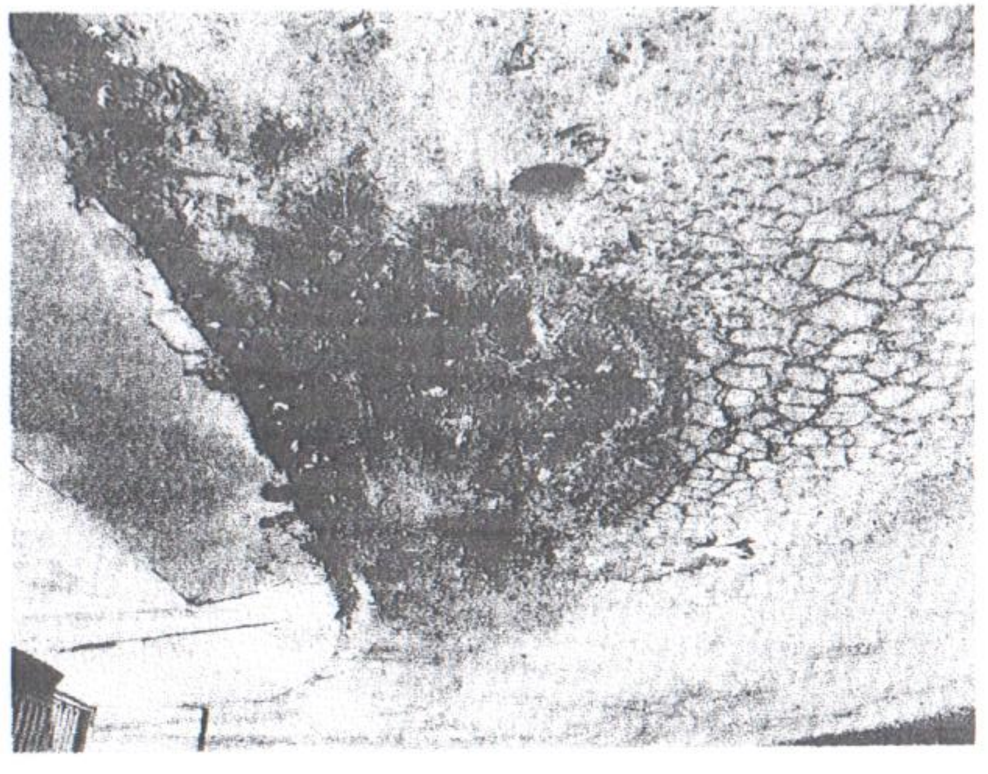
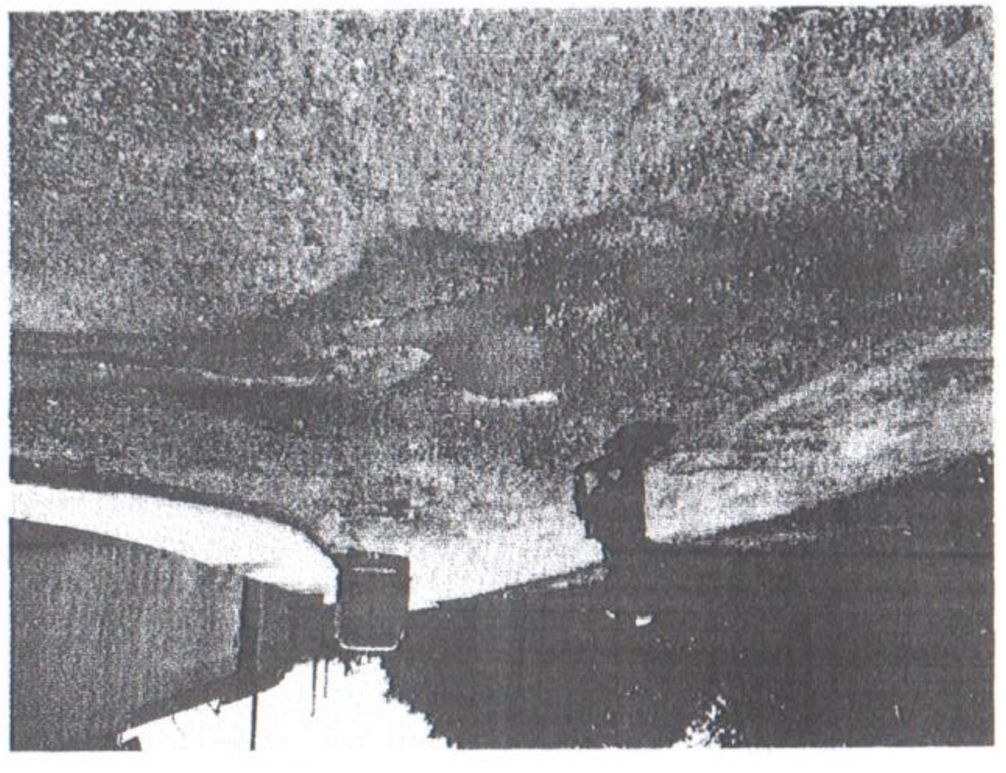





PREFEITURA MUNICIPAL DE MOCOCA
GABINETE DA PREFEITA

Praça Marechal Deodoro, 44 – Centro – Mococa – São Paulo
Tel.: (19) 3666-5565 | 3666-5567 - Portal da Cidadania: www.mococa.sp.gov.br

Ofício nº 1.257/2015

Mococa, 09 de outubro de 2015.

Ref. **Requerimento nº 901/2015**

CÂMARA MUNICIPAL - MOCOCA - PROTOCOLO
NÚMERO 2909 DATA 13.10.15 RÚBRICA

Senhor Presidente:

Em atenção à solicitação de informações acerca dos serviços de manutenção asfáltica e limpeza na Rua Hugo Magri, localizada entre o Jardim Alvorada e o Conjunto Habitacional Jacintho Pisani - Projeto Cem, constante do Requerimento acima mencionado, de autoria dos Vereadores Eduardo Antonio Baisi, Renato Gonçalves da Fonseca e Sérgio Roberto de Souza, e aprovado pelo Plenário dessa Douta Câmara, cumpre-nos informar que a solicitação apresentada foi encaminhada ao Departamento competente para as devidas providências.

Reiteramos a Vossa Excelência os nossos protestos de elevada estima e consideração.

Atenciosamente

MARIA EDNA GOMES MAZIERO
Prefeita Municipal

Exmo. Sr.
LUIZ BRAZ MARIANO
DD. Presidente da Câmara Municipal de Mococa
MOCOCA – SP

DESPACHO
Para o Expediente da Próxima Sessão CM em 13/10/15

LUIZ BRAZ MARIANO
PRESIDENTE

CIENTES OS SENHORES VEREADORES. ARQUIVE-SE
Sala das Sessões 13/10/15

LUIZ BRAZ MARIANO
PRESIDENTE