Câmara Municipal De Castro
ESTADO DO PARANÁ

INDICAÇÃO Nº 155/2022
INDICAÇÃO Nº 155/2022 (1 de Agosto de 2022 17:05 ADT)

SUMULA: **Indica a necessidade de implantação de nova rota de coleta de lixo no Distrito do Abapã.**

Senhor Presidente,

Indico ao Senhor Secretário Municipal de Infraestrutura e Meio Ambiente, a necessidade de implantação de nova rota de coleta de lixo no Distrito do Abapã, neste município.

JUSTIFICATIVA

Conforme o anexo I desta indicação, a comunidade solicita que seja analisada a possibilidade de inserir cerca de 20km de trecho de uma nova rota para coleta de lixo, nos locais destacados são inúmeros moradores que sofrem com a falta deste serviço. O pedido visa à saúde e bem estar dos moradores e diminuição da poluição.

Atualmente o lixo está sendo descartado de maneira imprópria, alguns moradores optam por queimar e ainda tem aqueles que deixam em terrenos onde o vento e animais acabam espalhando.

A comunidade espera que o problema seja solucionado para melhorar a qualidade de vida de todos.

Sala das Sessões da Câmara Municipal, em 01 de agosto de 2.022.

Documento assinado eletronicamente por **Gerson Sutil**, **Vereador da Câmara Municipal de Castro**, conforme autorizado pela Resolução nº 07/2021.

Gerson Sutil
Vereador

Anexo I – Linha Vermelha: nova Rota

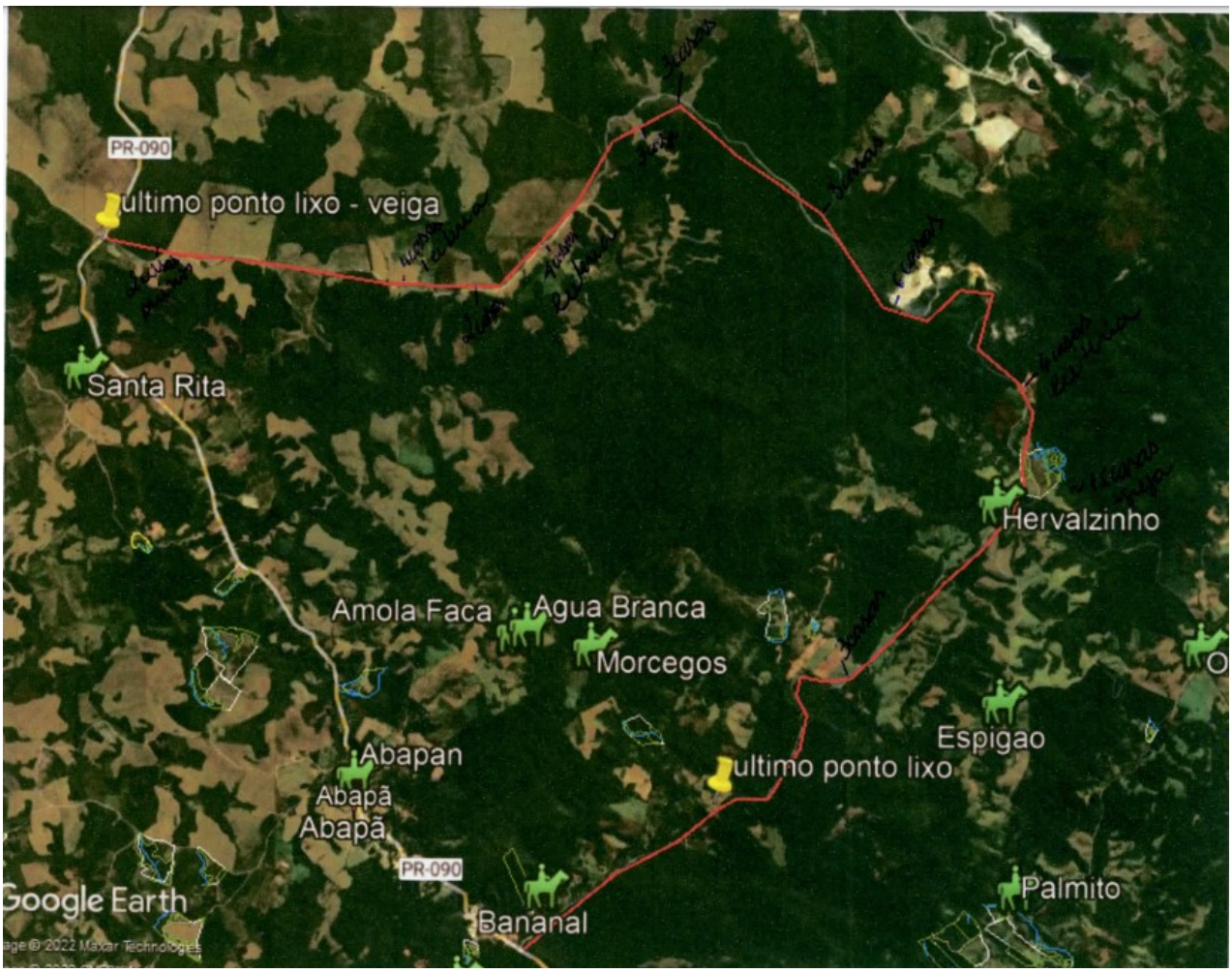

Documento assinado eletronicamente por **Gerson Sutil**, **Vereador da Câmara Municipal de Castro**, conforme autorizado pela Resolução nº 07/2021.

Gerson Sutil
Vereador

Indicação Coleta de Lixo em Abapã

Relatório de auditoria final 2022-08-01

Criado em:	2022-08-01
Por:	GERSON SUTIL (gersonsutil@castro.pr.leg.br)
Status:	Assinado
ID da transação:	CBJCHBCAABAAEwCGZqrfop0eFZz3CRg9luaPXb0BH0xc

Histórico de "Indicação Coleta de Lixo em Abapã"

Documento criado por GERSON SUTIL (gersonsutil@castro.pr.leg.br)
2022-08-01 - 19:51:33 GMT

GERSON SUTIL (gersonsutil@castro.pr.leg.br) concordou com os termos de uso e em fazer negócios eletronicamente com CAMARA MUNICIPAL DE CASTRO
2022-08-01 - 19:52:34 GMT

Documento assinado eletronicamente por GERSON SUTIL (gersonsutil@castro.pr.leg.br)
Data da assinatura: 2022-08-01 - 19:52:34 GMT - Fonte da hora: servidor

Documento enviado por email para PATRICIA SANTANA STOCKLER (recepcao@castro.pr.leg.br) para assinatura
2022-08-01 - 19:52:36 GMT

Email visualizado por PATRICIA SANTANA STOCKLER (recepcao@castro.pr.leg.br)
2022-08-01 - 20:02:19 GMT

O signatário PATRICIA SANTANA STOCKLER (recepcao@castro.pr.leg.br) inseriu o nome INDICAÇÃO Nº 155/2022 ao assinar
2022-08-01 - 20:05:14 GMT

INDICAÇÃO Nº 155/2022 (recepcao@castro.pr.leg.br) concordou com os termos de uso e em fazer negócios eletronicamente com CAMARA MUNICIPAL DE CASTRO
2022-08-01 - 20:05:16 GMT

Documento assinado eletronicamente por INDICAÇÃO Nº 155/2022 (recepcao@castro.pr.leg.br)
Data da assinatura: 2022-08-01 - 20:05:16 GMT - Fonte da hora: servidor

Contrato finalizado.
2022-08-01 - 20:05:16 GMT

Powered by
Adobe
Acrobat Sign