INDICAÇÃO N° _____/2025

Indica a necessidade de **alteração da SINALIZAÇÃO VERTICAL e HORIZONTAL na saída e na entrada da Rua Sebastião Dantas para a Rua Isaura Parente e na Avenida Nações Unidas respectivamente, no Bairro Estação Experimental**.

Senhor Presidente,

À luz do Regimento Interno desta Casa, apresento indicação ao Excelentíssimo senhor Prefeito do Município de Rio Branco, ao qual requeiro que seja remetida àquele Digno Poder para regular tramitação e apreciação.

✓ **Pauta da Indicação**: A necessidade de **alteração da SINALIZAÇÃO VERTICAL e HORIZONTAL na saída da Rua Sebastião Dantas para a Rua Isaura Parente e na entrada na Avenida Nações Unidas respectivamente, no Bairro Estação Experimental**.

✓ **Justificativa**: Com a transferência de parte da estrutura da Secretaria de Estado de Educação – SEE, para um novo prédio na Av. Nações Unidas, na frente do 7° BEC, o quantitativo de veículos e o volume do tráfego aumentaram exponencialmente, principalmente nas zonas de estacionamento ao longo da via, nos dois sentidos e nas primeiras ruas da Estação Experimental, a citar Rua Sebastião Dantas e Rua La Torre.

Como consequência, a dinâmica do trânsito no dia-a-dia e no tráfego de veículos na via principal e em algumas ruas do Bairro Estação Experimental, como a Rua Sebastião Dantas, foi bastante alterada, mais especificamente na sua entrada pela Avenida Nações Unidas e na sua saída para a Rua Isaura Parente, onde acontecem constantes “engarrafamentos”, bloqueio de saídas de garagens etc.

✓ **Do pedido:** Diante do exposto, solicitamos a **sinalização com faixas/setas no solo – Marcação de Área de Conflito (MAC) e com placas (Placa R-6c: "Proibido Parar e Estacionar")**, na sua entrada pela Avenida Nações Unidas e no seu final, na saída para a Rua Isaura Parente da Rua Sebastião Dantas, como segue:

1. **Limitar/sinalizar a área de estacionamento** em, no mínimo, **100 (cem) metros finais** da via, antes de ligar à Rua Isaura Parente, deixando este espaço livre e sinalizado nas duas pistas, sendo uma para sair para a esquerda e a outra para a direita da Rua Isaura Parente, conforme gráfico em anexo **– Placa R-6c: "Proibido Parar e Estacionar".**

***Marcação de Área de Conflito (MAC)** – Indica aos condutores a área da pista em que **não devem** parar os veículos prejudicando a circulação.

2. **Marcação de Área de Conflito (MAC)**: Indica aos condutores a área da pista em que **não devem** parar os veículos prejudicando a circulação.

Também nos colocamos à disposição para, in loco, avaliarmos nosso pleito.

Portanto, é a Indicação que apresento e exclamo ao acatamento urgente de Vossa Senhoria.

Rio Branco – AC, 08 de setembro de 2025.

Respeitosamente,

ANDRE KAMAI DA SILVA SOARES:74413295234

Assinado de forma digital por ANDRE KAMAI DA SILVA SOARES:74413295234
Dados: 2025.09.12 10:48:37 -05'00'

André Kamai
Vereador
Partido dos Trabalhadores - PT

Anexo

RUA SÃO SEBASTIÃO
Bairro Estação Experimental



Duas pistas na saída (esquerda/direita) da Rua Sebastião Dantas para Rua Isaura Parente



Duas pistas na saída (esquerda/direita) da Rua Sebastião Dantas para Rua Isaura Parente: Marcação de Área de Conflito (MAC) e Placa R-6c: "Proibido Parar e Estacionar"

Anexo



Marcação de Área de Conflito (MAC) na entrada da rua pela Av. Nações Unidas

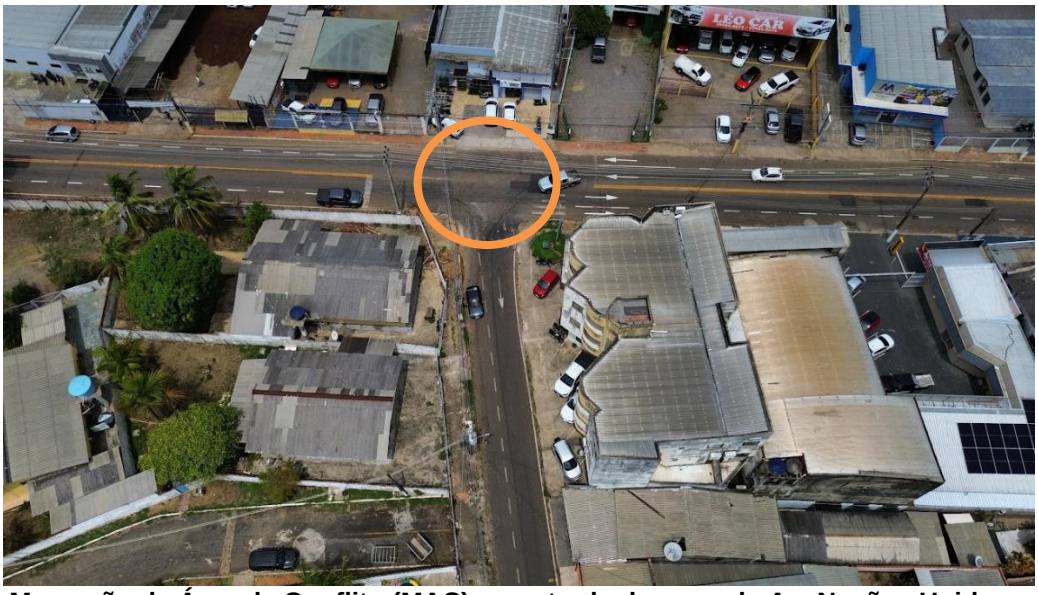

Marcação de Área de Conflito (MAC) na entrada da rua pela Av. Nações Unidas

Anexo

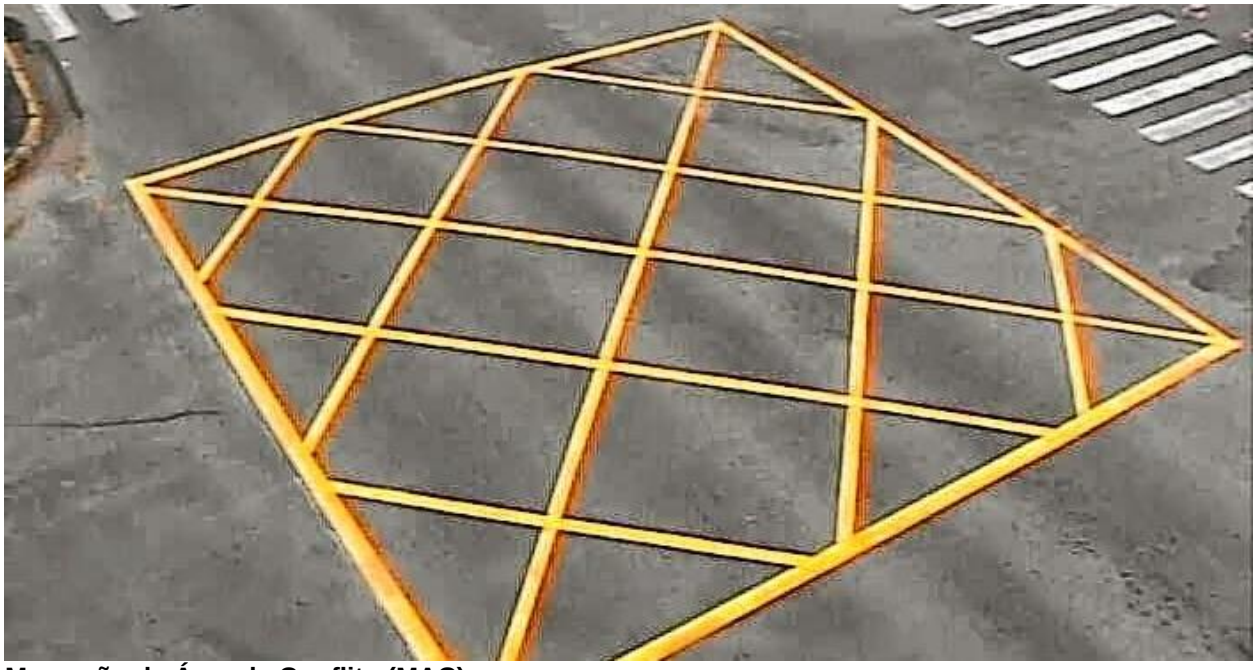

Marcação de Área de Conflito (MAC)



Placa R-6c: "Proibido Parar e Estacionar"