Câmara Municipal de Cascavel

ESTADO DO PARANÁ

CÂMARA MUNICIPAL DE CASCAVEL
Recebido em 28/02/23
Protocolo

INDICAÇÃO Nº 201 ,DE 2023.
(Proponente: Vereador Pedro Sampaio/PSC)

Excelentíssimo Senhor Presidente da Câmara Municipal, de Cascavel.

INDICA, nos termos que regem o art. 143 do Regimento Interno desta Casa de Leis, seja encaminhado expediente ao Poder Público Municipal, perante a Secretaria Municipal de Agricultura (SEAGRI), solicitando limpeza e roçada na estrada Rio da Paz.

É a Indicação. Sala das Sessões.
Cascavel, 28 de fevereiro de 2023.

Pedro Sampaio
Vereador/PSC

Justificação

Senhor Secretário, a presente indicação vem de encontro a necessidade de manutenção da referida estrada. Principal via de acesso da região sul da nossa cidade, para o interior. Trata-se de um local onde não há acostamento e a presença da vegetação dificulta a visualização da sinalização e de áreas passíveis de serem utilizadas em paradas de emergência, gerando riscos de acidentes na via (fotos em anexo).

Nestes termos, pede deferimento.

CONFERIDO
DIRETORIA LEGISLATIVA



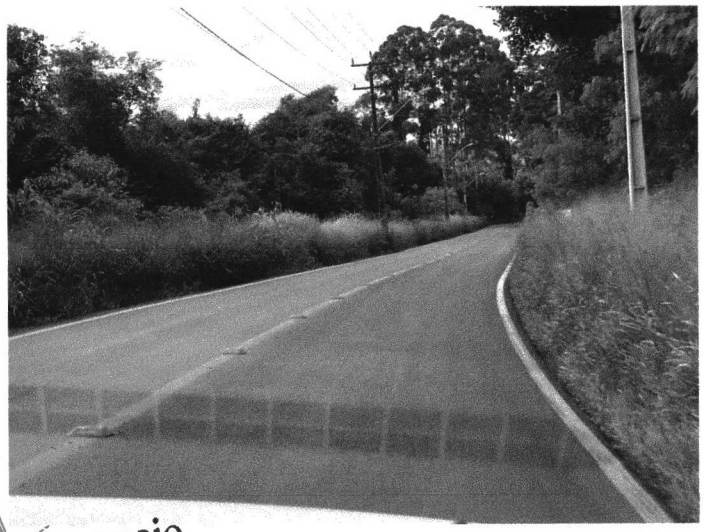

Pedro Sampaio
Vereador / PSC





Pedro Sampaio
Vereador / PSC





Pedro Sampaio
Vereador / PSC