Câmara Municipal de Cascavel
ESTADO DO PARANÁ

CÂMARA MUNICIPAL DE CASCAVEL
Recebido em 10/05/17
Protocolo

INDICAÇÃO Nº 459, DE 2017.
(Autor: Damasceno Júnior/PSDC)

Excelentíssimo Senhor Presidente da Câmara Municipal de Cascavel.

O Vereador Damasceno Junior/PSDC nos termos que regem o art. 116 do Regimento Interno desta Casa de Leis propõe a Mesa Diretora, após a sua leitura no Pequeno Expediente, seja encaminhada esta Indicação ao Poder Executivo Municipal, perante a Secretaria Municipal de Serviços e Obras Públicas, solicitando providências com relação a retirada de entulhos e desobstrução das bocas de lobo, na rua Poente do Sol no bairro Tarumã.

É a Indicação. Sala das Sessões.
Cascavel, 09 de maio de 2017.

Damasceno Junior
Vereador/PSDC

Justificação

Conforme verificado no local há grande acumulo de entulhos, sendo que o mato é o grande causador da obstrução das bocas de lobo coletoras da rede de esgoto daquela região.

Assim, os moradores tendem a sujeitar-se ao acumulo de água que desviada de seu fluxo normal, tende a criar poças em frente a suas residências.

Considerando que na região há comerciantes que necessitam do uso da via em perfeitas condições, faz-se necessário tal solicitação.

Assim sendo, desejo contar com atenção da sua equipe, para resolvermos este problema.

CONFERIDO DIRETORIA LEGISLATIVA



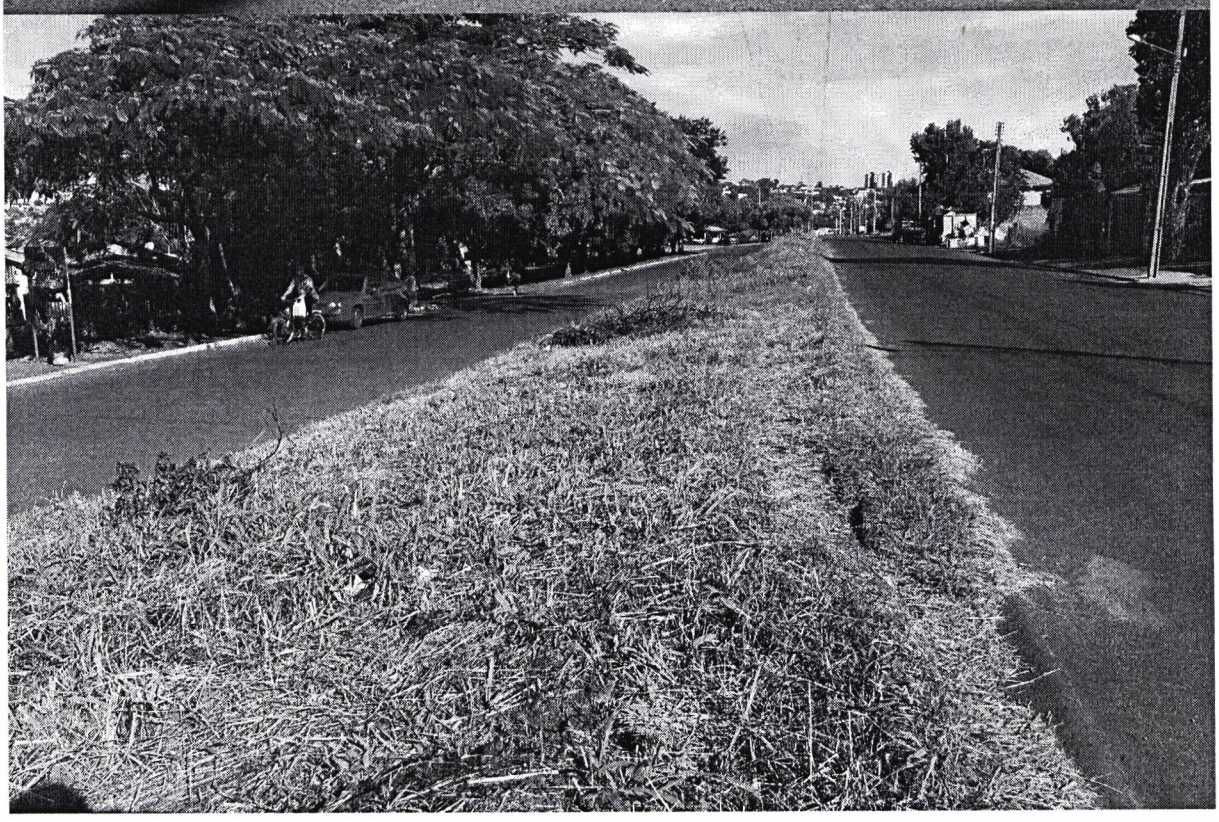

Rua Pernambuco, 1843 - Centro - CEP 85810-021 - Cascavel - Paraná
Fone |45| 3321-8800 - Fax |45| 3321-8881 - www.camaracascavel.pr.gov.br - e-mail: admin@camaracascavel.pr.gov.br


SORVETERIA
ARCO ÍRIS