ESTADO DO RIO GRANDE DO SUL
CÂMARA MUNICIPAL DO RIO GRANDE

REQUERIMENTO Nº 490 /2016

PROTOCOLADO SOB Nº 3299 /2016

EM 13 / 12 / 2016

	ATA
ACEITO EM 14 / 12 /2016	9691
APROVADO EM / /2016	
REJEITADO EM / /2016	
ARQUIVO	

O Vereador abaixo assinado, requer, após ouvida a casa na forma regimental, que seja encaminhado oficio ao Sr. Secretario da Coordenação e Planejamento do Município, solicitando copia do documento de recebimento da rua que liga a Rua Saturnino de Brito com a rua Pedro de Sá Freitas, na lateral do Praça Rio Grande Shopping Center onde se localizavam as cocheiras do Hipódromo de Rio Grande, foto anexa para melhor entendimento.

Ver. Giovani Moralles
Líder da bancada do PEN

JUSTIFICATIVA: em plenário

VISTO

Presidente

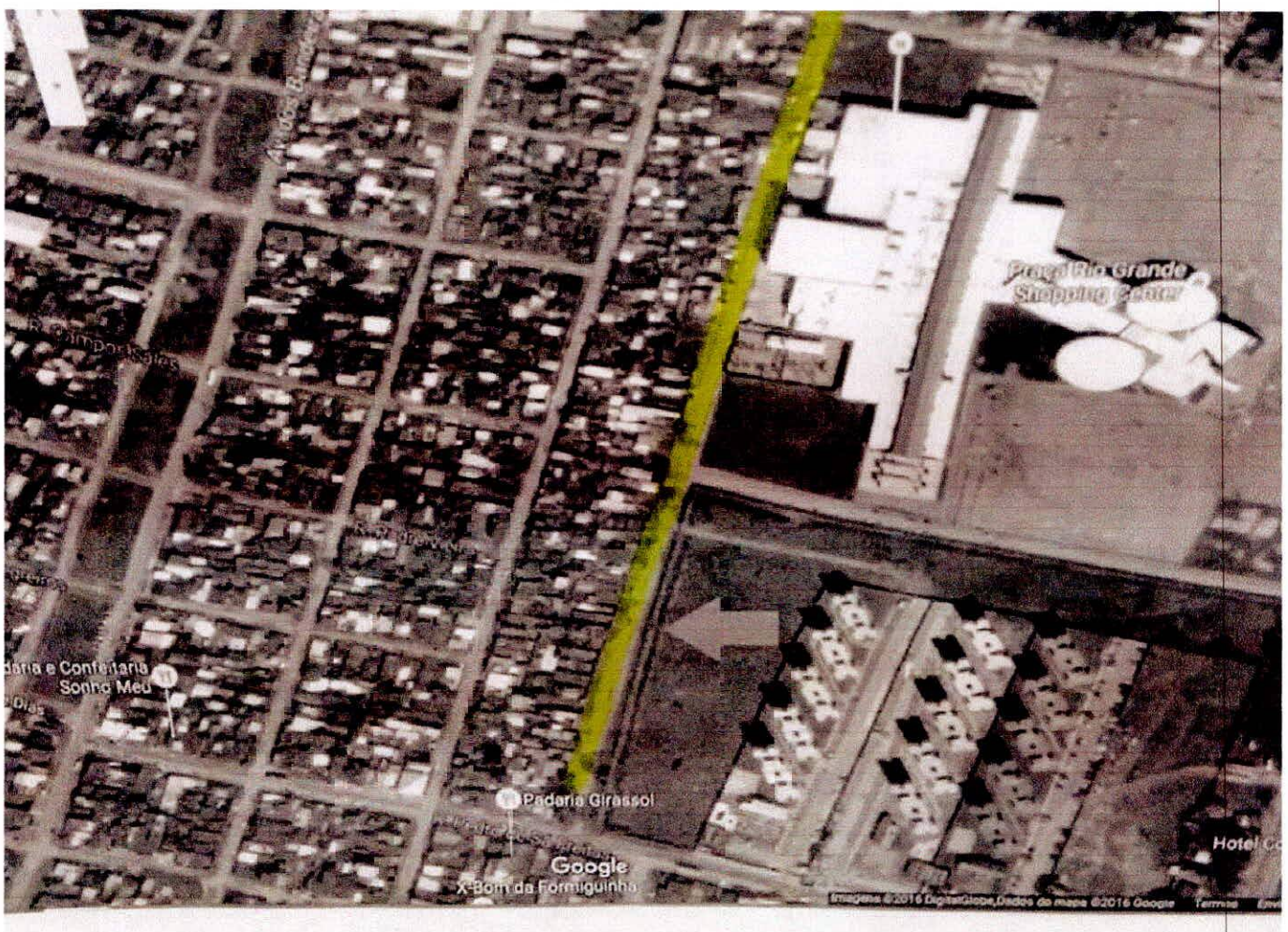
Padaria Girassol
Google