INDICAÇÃO N° / 2025

Exmº Sr. Presidente da Câmara Municipal de Ilhéus
Vereador Augusto César Porto

Senhor Presidente,

A vereadora que esta subscreve, no uso de suas prerrogativas regimentais e legais, **INDICA** ao Prefeito do Município de Ilhéus, Sr. Valderico Luiz dos Reis Junior, nos termos que lhes conferem o regimento interno, que acione a secretaria competente, para que seja **realizado o serviço de requalificação da rua, com a equipe de tapa buraco e recapeamento, na localidade da Praça do antigo Santo Antônio de Pádua.**

JUSTIFICATIVA

A presente indicação tem por finalidade atender ao clamor dos moradores da região supracitada, localizada especificamente no entorno da Praça do Antigo Santo Antônio de Pádua.

A Praça do Antigo Santo Antônio de Pádua é um importante ponto de convivência e circulação no município, servindo como local de lazer, eventos culturais, e até de tráfego intenso, especialmente devido à sua localização estratégica. O atual estado do asfalto apresenta sinais claros de desgaste e degradação, o que compromete a segurança dos usuários e a durabilidade da infraestrutura pública.

A requalificação do asfalto no entorno da praça se torna uma necessidade urgente, levando em consideração os seguintes pontos:

O asfalto deteriorado resulta em buracos, rachaduras e ondulações, o que representa um risco de acidentes para pedestres, motoristas e ciclistas. A recuperação da pavimentação garantirá uma circulação mais segura e eficiente, especialmente considerando o tráfego de veículos e pedestres no local.

A praça é um ponto de convivência popular e a sua requalificação não apenas proporciona um espaço mais seguro, mas também melhora a acessibilidade para todos, incluindo pessoas com mobilidade reduzida. Um pavimento novo contribuirá para o conforto dos frequentadores e visitantes da área.

A Praça do Antigo Santo Antônio de Pádua, além de ser um espaço de lazer e socialização, tem valor histórico e cultural para a comunidade local. A requalificação do asfalto pode ser associada a uma reforma estética da área, contribuindo para a valorização do patrimônio urbano e resgatando o caráter histórico da região.

Investir na recuperação do pavimento no entorno da praça evita que o problema se agrave ainda mais, ocasionando custos maiores de manutenção e reparo em um futuro próximo. Com a requalificação, será possível garantir a longevidade da infraestrutura e reduzir a necessidade de intervenções emergenciais.

Portanto, a requalificação do asfalto na Praça do Antigo Santo Antônio de Pádua é uma medida essencial para promover a segurança, a acessibilidade e a melhoria do espaço urbano, refletindo um compromisso com a qualidade de vida da população e a preservação do patrimônio histórico e cultural local.

Diante do exposto solicito que sejam tomadas as devidas providências.

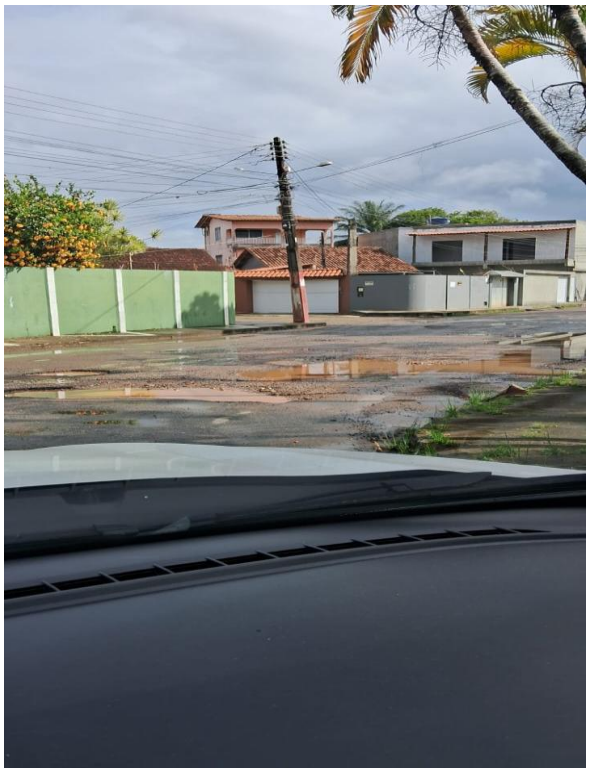



Sala das sessões da Câmara Municipal de Ilhéus, 15 de fevereiro de 2025.

Documento assinado digitalmente
gov.br
RUBIA WATSON DE SOUZA CARVALHO
Data: 21/02/2025 12:10:12-0300
Verifique em https://validar.iti.gov.br

Rúbia Carvalho
Vereadora AGIR
Vice-presidente