INDICAÇÃO N. 244/2021

Indica ao senhor Prefeito que, por meio do setor competente, providencie a instalação de uma boca de lobo na rua Maria Nunciata Brucullim, esquina com a rua Odones quadra 006, Balneário São José II.

Justificativa:

Conforme se vislumbra na foto em anexo a solicitação já foi feita pelos moradores, porém nada foi realizado. Além disso, tal instalação é de suma importância. Dessa forma, pede-se que esta solicitação seja atendida o mais rápido possível.

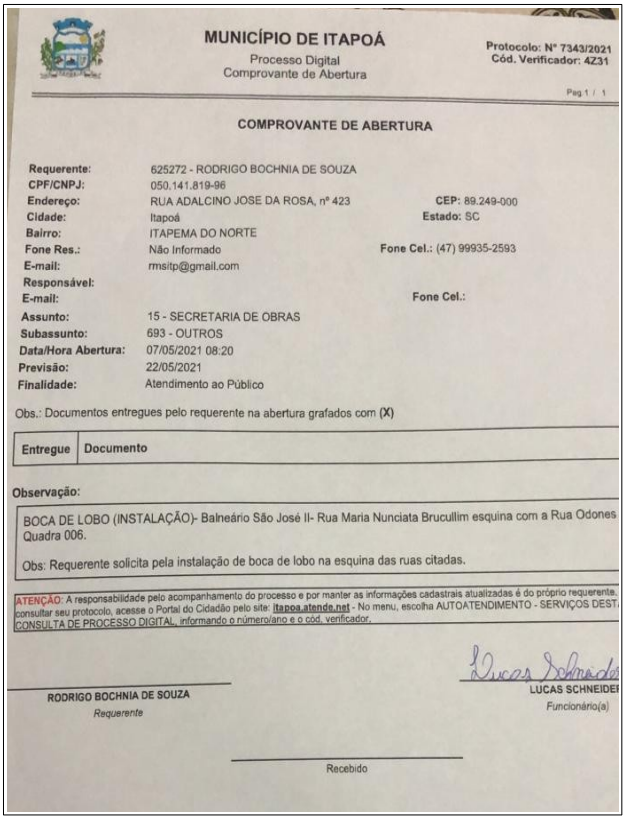

MUNICÍPIO DE ITAPOÁ
Processo Digital
Comprovante de Abertura

Protocolo: Nº 7343/2021
Cód. Verificador: 4Z31

Pag.1 / 1

COMPROVANTE DE ABERTURA

Requerente:	625272 - RODRIGO BOCHNIA DE SOUZA		
CPF/CNPJ:	050.141.819-96		
Endereço:	RUA ADALCINO JOSE DA ROSA, nº 423	**CEP:** 89.249-000	
Cidade:	Itapoá	**Estado:** SC	
Bairro:	ITAPEMA DO NORTE		
Fone Res.:	Não Informado	**Fone Cel.:** (47) 99935-2593	
E-mail:	rmsitp@gmail.com		
Responsável:			
E-mail:		**Fone Cel.:**	
Assunto:	15 - SECRETARIA DE OBRAS		
Subassunto:	693 - OUTROS		
Data/Hora Abertura:	07/05/2021 08:20		
Previsão:	22/05/2021		
Finalidade:	Atendimento ao Público		

Obs.: Documentos entregues pelo requerente na abertura grafados com (X)

Entregue	Documento

Observação:

BOCA DE LOBO (INSTALAÇÃO)- Balneário São José II- Rua Maria Nunciata Brucullim esquina com a Rua Odones Quadra 006.

Obs: Requerente solicita pela instalação de boca de lobo na esquina das ruas citadas.

ATENÇÃO: A responsabilidade pelo acompanhamento do processo e por manter as informações cadastrais atualizadas é do próprio requerente, consultar seu protocolo, acesse o Portal do Cidadão pelo site: itapoa.atende.net - No menu, escolha AUTOATENDIMENTO - SERVIÇOS DEST CONSULTA DE PROCESSO DIGITAL, informando o número/ano e o cód. verificador.

RODRIGO BOCHNIA DE SOUZA
Requerente

LUCAS SCHNEIDE
Funcionário(a)

Recebido

Câmara Municipal de Itapoá, 02 de junho de 2021.

Izabel Correia Marcondes - PL
[assinado digitalmente]

Documento assinado digitalmente pelo(s) autor(es), em conformidade com o art. 45, §3º e §4º, da Lei Orgânica de Itapoá, Resolução nº 14/2016, e conforme as regras da infraestrutura de Chaves Públicas Brasileira (ICP-Brasil).
Para consultar a autenticidade e integridade do documento, pode-se consultar o site http://camaraitapoa.sc.gov.br/verificador