Congonhas CÂMARA MUNICIPAL

Casa do Legislativo Vereador Ênio da Gama

INDICAÇÃO CMC/Nº 539 /2025

Exmo. Sr.
Averaldo Pereira da Silva
Presidente da Câmara Municipal de Congonhas

Câmara Municipal de Congonhas
PROTOCOLO GERAL 1083/2025
Data: 25/04/2025 - Horário: 16:32
Legislativo

A Vereadora que o presente subscreve, em conformidade com as normas regimentais vigente, ouvido o Plenário, apresenta a Vossa Excelência a presente indicação, no sentido de solicitar ao Executivo que faça a realocação do poste de energia elétrica localizado na Rua João Gonçalves Ferreira, em frente ao nº 215 no bairro Cristo Rei.

Justificativa

O referido poste encontra-se diretamente à frente da garagem da residência, o que impossibilita o uso adequado do espaço pelos moradores. Tal obstrução parcial tem causado transtornos diários, dificultando o acesso de veículos e comprometendo a funcionalidade da garagem, especialmente após recentes melhorias realizadas no imóvel.

A realocação do poste para uma posição lateral ou próxima, que não comprometa a entrada e saída de veículos, é medida simples que trará significativa melhoria à rotina dos moradores, sem prejuízo à distribuição da rede elétrica.

Sendo assim, solicito a atenção da concessionária responsável ou do setor competente para que sejam tomadas as devidas providências com brevidade.

Congonhas, 25 de abril de 2025.

Kate Bárbara Marques Urzedo
Vereadora

ANEXO: REALOCAÇÃO DO POSTE NA RUA JOÃO GONÇALVES FERREIRA

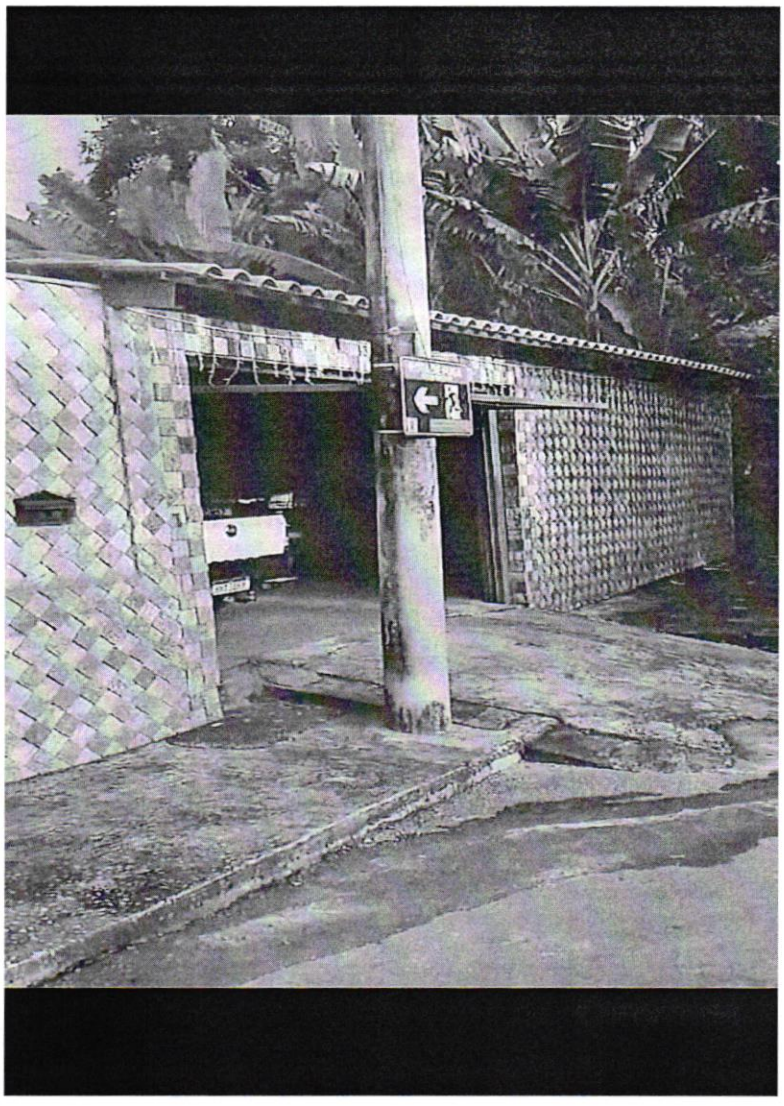

Congonhas, 25 de abril de 2025.

Kate Bárbara Marques Urzedo
Vereadora