CÂMARA MUNICIPAL DE FORTALEZA

CÂMARA MUNICIPAL DE FORTALEZA
Gabinete Vereador Germano He-man

REQUERIMENTO Nº - 2635 / 2025

Requer o envio de ofício de expediente à Seinf - Secretaria Municipal da Infraestrutura, solicitando a drenagem, pavimentação em pedra tosca ou piso intertravado das artérias abaixo citadas, todas localizadas no Bairro Rachel de Queiroz.

EXMO. SR. PRESIDENTE DA CÂMARA MUNICIPAL DE FORTALEZA

O Vereador abaixo-assinado, no uso de suas atribuições legais e na forma regimental, vem mui respeitosamente REQUERER de V.Exª, seja enviado ofício de Expediente à **Seinf - Secretaria Municipal da Infraestrutura, solicitando a drenagem, pavimentação em pedra tosca ou piso intertravado das artérias abaixo citadas, todas localizadas no Bairro Rachel de Queiroz,** conforme fotos em anexo:

Rua Soldado Henrique Carvalho; Rua Nova Conquista; Rua Raimundo Alves; Rua São Rafael Arcanjo; Rua 26 de novembro e Rua Francisco Almeida.

A solicitação do tipo de pavimentação tem o intuito de facilitar o escoamento de água, melhorar a sensação térmica da via, garantir mais acessibilidade com a instalação de piso tátil, além de favorecer o meio ambiente, melhorando a vida dos transeuntes, evitando inundações e prejuízos a população.

DEPARTAMENTO LEGISLATIVO DA CÂMARA MUNICIPAL DE FORTALEZA, EM 10 **DE** março **DE 2025.**

GERMANO HE-MAN
Vereador PMN

DEPTO. LEGISLATIVO
RECEBIDO
10 MAR 2025
16:49 h Nº de Fls
Servidor

CÂMARA MUNICIPAL DE FORTALEZA

Gabinete Vereador Germano He-man

Solicitação a drenagem, pavimentação em pedra tosca ou piso intertravado das artérias abaixo citadas, todas localizadas no Bairro Rachel de Queiroz.

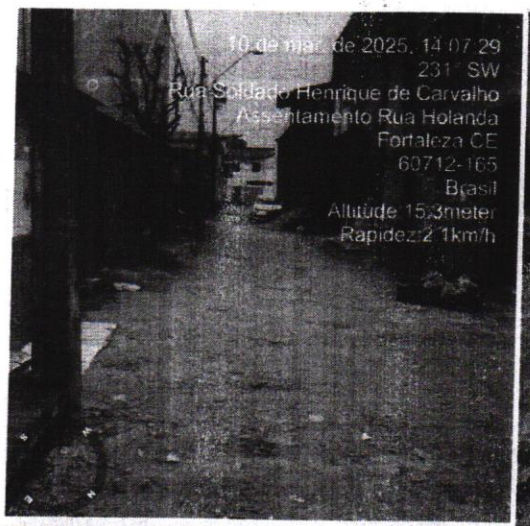

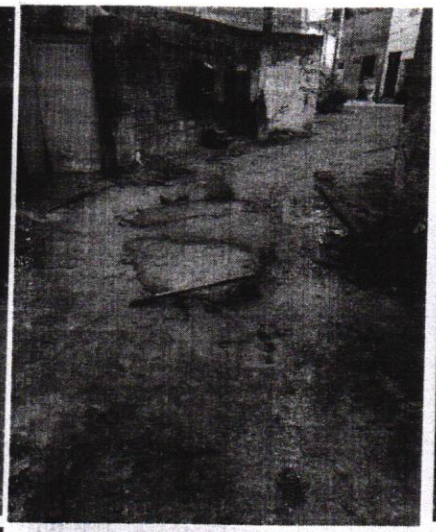

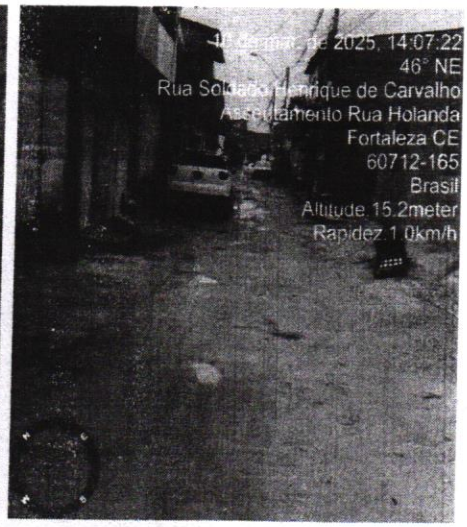

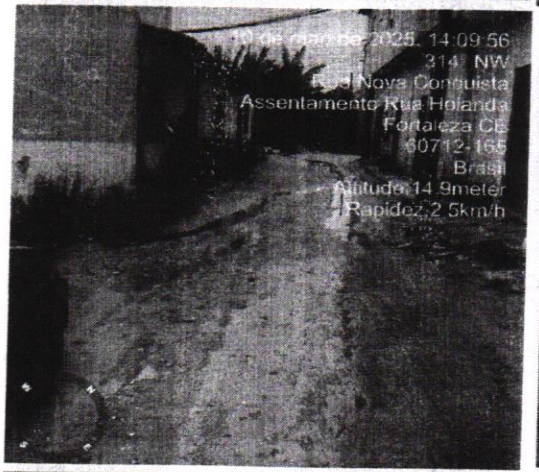

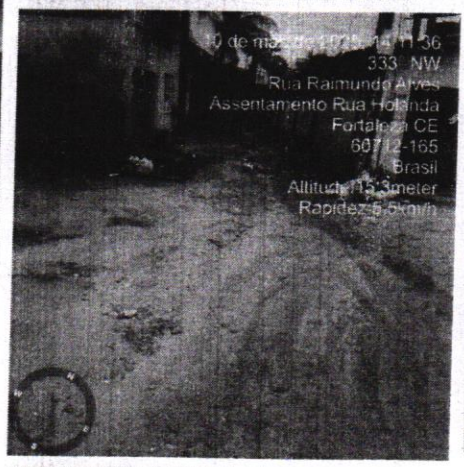

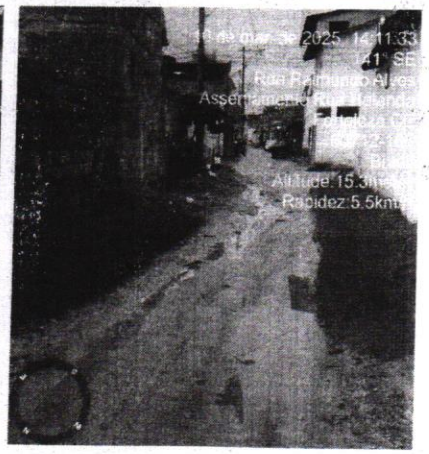

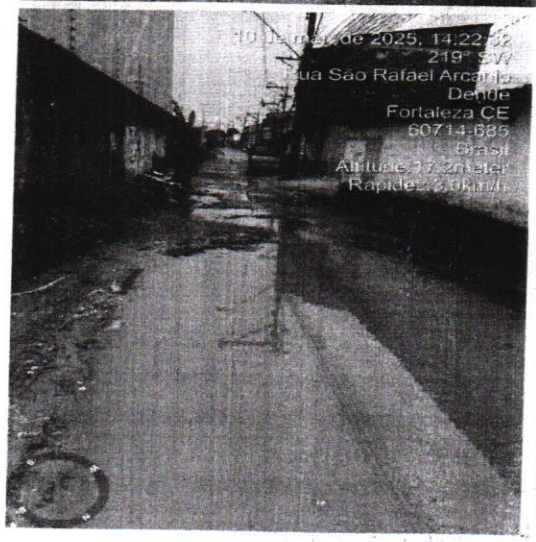

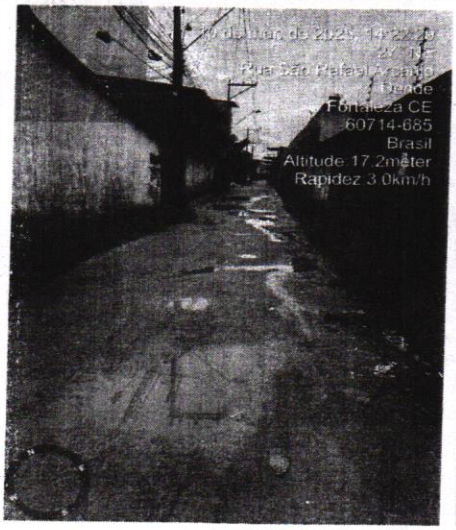

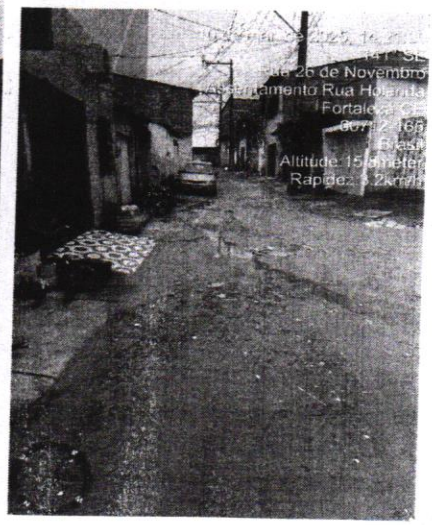

VEREADOR GERMANO HE-MAN - PMN

Rua Dr. Tompson Bulcão, 830 – Bairro Luciano Carneiro - Gabinete 23, Fone: 3444-8371
Caixa Postal 2571 – Cep: 60810-460 Fortaleza-Ceara