GABINETE DO VEREADOR CARLOS SILVA – PSC

REQUERIMENTO Nº 741 / 2023

CÂMARA MUNICIPAL DE SANTARÉM
Aprovado em única Discusão
Por: unanimidade
Plenário: 11/04/23

CÂMARA MUNICIPAL DE SANTARÉM
Enf.ª Alba Leal
1ª Secretária

Senhor Presidente,
Senhoras e Senhores Vereadores.

REQUER DA PREFEITURA MUNICIPAL DE SANTARÉM, ATRAVÉS DAS SECRETARIAS MUNICIPAIS DE INFRAESTRUTURA – SEMINFRA E A SECRETARIA DE URBANIZAÇÃO E SERVIÇOS PÚBLICOS – SEMURB, E SEUS SECRETÁRIOS QUE VIABILIZE A LIMPEZA COM REMOÇÃO DE ENTULHOS BEM COMO OS SERVIÇOS DE TERRAPLENAGEM, NA RUA SÃO BENEDITO ENTRE AV. MOAÇARA E AV. CRISTO REI BAIRRO DIAMANTINO NESTA CIDADE DE SANTARÉM.

A Câmara Municipal de Santarém, vem através do **Vereador Carlos Silva – PSC**, fazendo uso das normas asseguradas pelo Regimento Interno desta casa Legislativa, **REQUER** junto as **Secretarias Municipais de Infraestrutura – SEMINFRA e Secretária de Urbanização e Serviços Públicos – SEMURB**, **que** viabilize o pleito deste Parlamentar que subscreve.

JUSTIFICATIVA:

Nobres Parlamentares, venho através deste **Requerimento,** solicitar de vossas excelências que aprovem o referido pleito deste Parlamentar que subscreve, com objetivo de melhorias no que se refere o requerimento em tela. Solicitamos as **Secretarias Municipais de Infraestrutura – SEMINFRA e Secretária de Urbanização e Serviços Públicos – SEMURB,** que viabilize os seguintes serviços, Limpeza com Remoção de Entulhos e Serviços de Terraplenagem com abertura de Canaletas na **Rua São Benedito entre Av. Moaçara e Av. Cristo Rei no Bairro do Diamantino**, pois os moradores estão solicitando deste Parlamentar que seja seu intercessor junto Prefeitura de Santarém e suas Secretárias já mencionadas, pois a Rua em tela necessita desses serviços para uma melhor trafegabilidade de veículos bem como seus moradores que ali residem.

GABINETE DO VEREADOR CARLOS SILVA – PSC

Que a cópia do presente Requerimento seja dado conhecimento à quem mais possa eventualmente interessar, após isso não havendo a quem mais proceda que seja arquivado nos anais desta casa de Leis.

Sala das Sessões, do Plenário do Palácio Tapajós da Câmara Municipal de Vereadores do Município de Santarém Estado do Pará, _____ de Março de 2023.

CARLOS SILVA
Vereador - PSC

CÂMARA MUNICIPAL DE SANTARÉM
Carlos Silva
Vereador PSC

GABINETE DO VEREADOR CARLOS SILVA – PSC

FOTOS COMPROBATÓRIAS DA RUA SÃO BENEDITO ENTRE AV. MOAÇARA E AV. CRISTO REI, NO BAIRRO DIAMENTINO

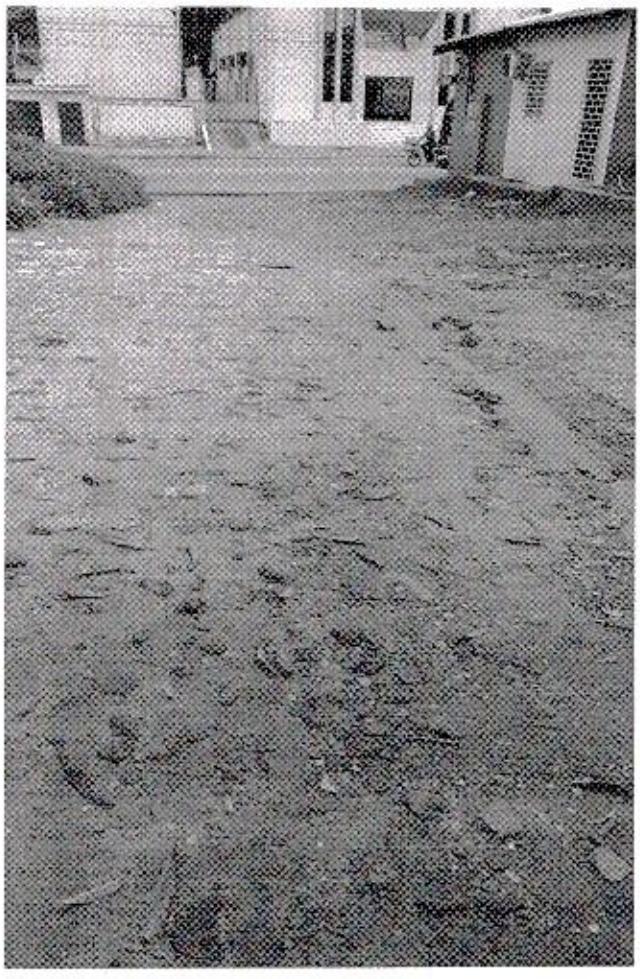

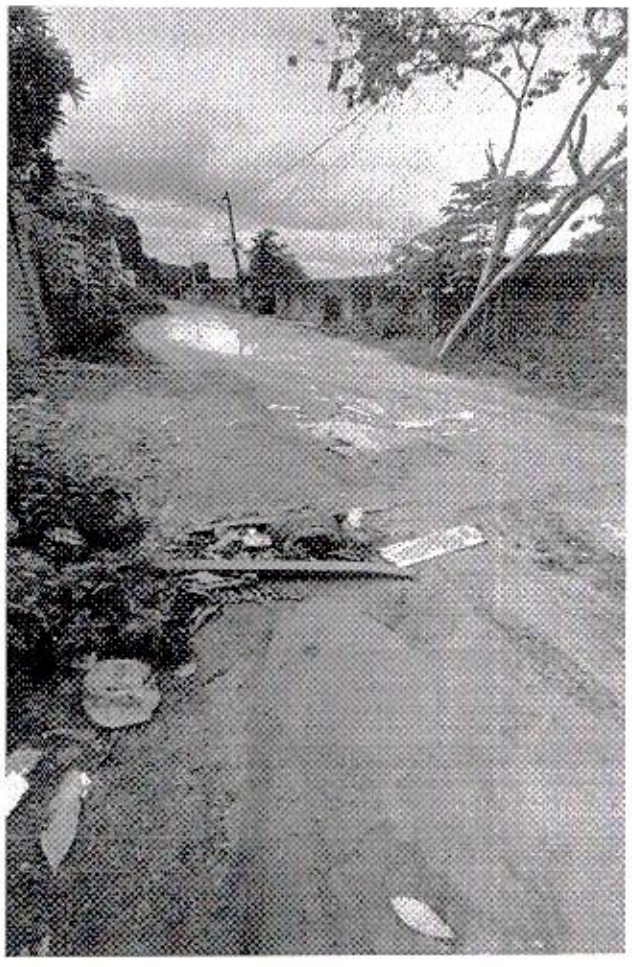



1191

DEPARTAMENTO LEGISLATIVO
Recebido em 27/03/23
15:24h
Assinatura