REQUERIMENTO:	**DESPACHO:**
EMENTA: Requer que seja enviado ofício à SEMSUR, solicitando revisão de todas as pétalas da Alameda dos Eucaliptos, bairro de Neópolis.	_____ _____ _____ **Natal, _____ de _____ de 2023.** **Presidente**

NIVALDO VARELA BACURAU, vereador eleito no desempenho de seu mandato, submete à apreciação da mesa, para que seja discutida e submetida ao esclarecido plenário, a seguinte proposição:

Requer, nos termos regimentais da Câmara Municipal do Natal, que seja enviado ofício ao Sr. Secretário, Irapoã Nóbrega Azevedo de Oliveira, Secretaria Municipal de Serviços Urbanos - SEMSUR, **solicitando revisão de todas as pétalas da Alameda dos Eucaliptos, bairro de Neópolis.**

JUSTIFICATIVA

No período noturno a Alameda dos Eucaliptos, localizada no bairro de Neópolis, as margens da BR-101 ficam totalmente às escuras, tornando-a esquisita e insegura para realizar a travessia de pedestres e veículos, perfazendo assim, a necessidade em caráter de urgência que seja tomada as devidas providências.

OBS: Enviar cópia do mencionado ofício para o seguinte endereço:

Secretaria Municipal de Serviços Urbanos - SEMSUR
Secretário: Irapoã Nóbrega Azevedo de Oliveira
Rua Princesa Isabel, 799, Cidade Alta – CEP 59025-400

Palácio Padre Miguelinho, em 24/08/2023.

NIVALDO VARELA BACURAU

Nivaldo Varela Bacurau
Vereador-Autor

Lido no expediente: _____/ _____/ _____. Secretário: _____.

Serviço: Revisão de todas as pétalas de iluminação pública
Local: Alameda dos Eucaliptos, bairro Neópolis (às margens da BR-101)

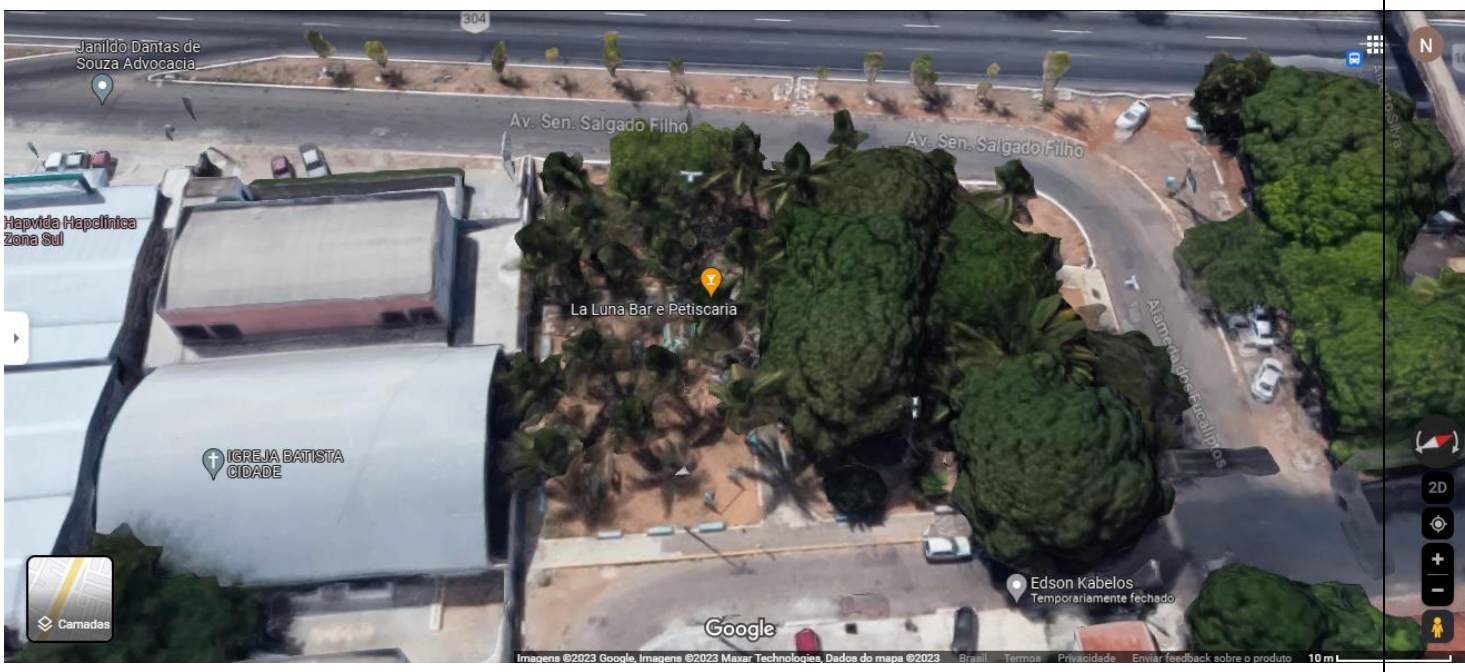

Câmara Municipal de Natal
Gabinete do Vereador Nivaldo Bacurau
Rua Jundiaí, 546 - Natal/RN – CEP: 59020-120
E-mail: vereadornivaldobacurau@gmail.com
Instagram - @nivaldobacurau | Facebook: Nivaldo Bacurau

Vereador NivaldoBacurau
Natal levada a sério