LIDO NO EXPEDIENTE DA
SESSÃO 28 / 06 / 16
12 Secretário

ESTADO DE RORAIMA
CAMARA MUNICIPAL DE BOA VISTA
GABINETE DA VEREADORA MIRIAN DOS REIS MELO

INDICAÇÃO Nº 1686 /2016.

Excelentíssimo Senhor
ANTONIO ADBERTO RESENDE VERAS
Presidente da Câmara Municipal de Boa Vista

A Vereadora que este subscreve, com amparo no art. 110, IX do Regimento Interno, solicita que seja encaminhada a Excelentíssima Senhora TERESA SURITA SAENZ, Prefeita Municipal de Boa Vista, a seguinte Indicação.

"QUE SEJA FEITA COM MÁXIMA URGÊNCIA OS SERVIÇOS LIMPEZA E TABULAÇÃO DE VALA EXISTENTE NA RUA RIO GRANDE DO NORTE NO BAIRRO DOS ESTADOS"

JUSTIFICATIVA

A Presente propositura dispõe-se a atender a várias reivindicações de moradores da referida rua pois ocorre segundo eles a vala exposta está trazendo problemas das mais diversas ordens, dentre os quais destacamos os de risco à saúde devido aos fortes odores e a proliferação de roedores no local.

Diante do exposto conto com o atendimento desta indicação a fim de evitar riscos à população.

Pedimos urgência no referido pedido.

Gabinete da Vereadora, Boa Vista – RR, 22 de junho de 2016.

MIRIAN DOS REIS MELO
Vereadora – (PHS)

Câmara Municipal de Boa Vista
Palácio João Evangelista Pereira de Melo
Av. Capitão Ene Garcez, nº 992 - São Francisco - CEP: 69.301-160 - Boa Vista / RR
Fone/Fax: (95) 3084-1389

Providenciado Através do Ofício.
Nº 198 de 28 / 06 / de 2016

RECEBIDO NA SECRETARIA
DE APOIO LEGISLATIVO.
EM: 24 / 06 / 16
ASSINATURA

ESTADO DE RORAIMA
CAMARA MUNICIPAL DE BOA VISTA
GABINETE DA VEREADORA MIRIAN DOS REIS MELO

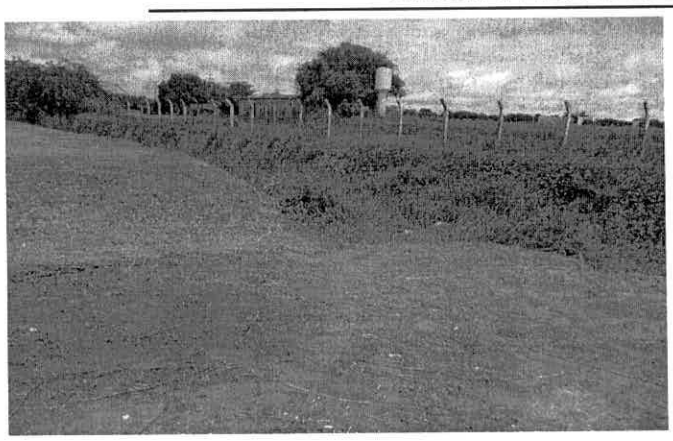

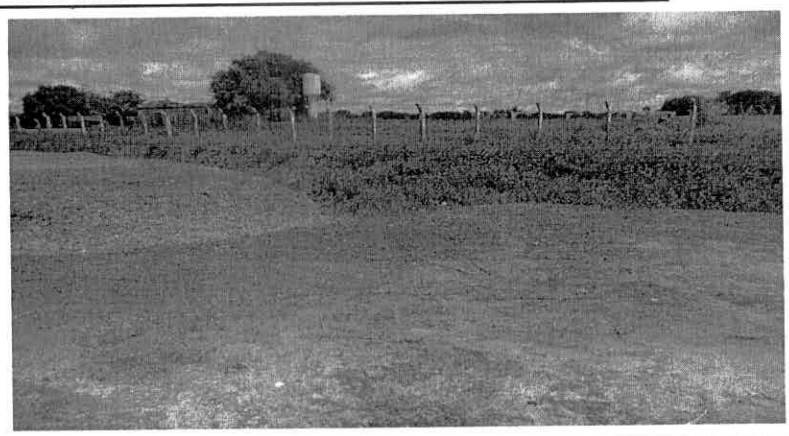



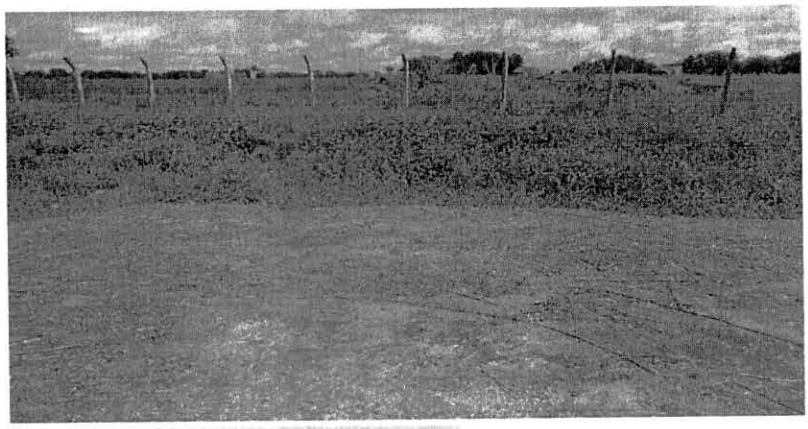



Gabinete da Vereadora, Boa Vista – RR, 22 de junho de 2016.

MIRIAN DOS REIS MELO
Vereadora – (PHS)

Câmara Municipal de Boa Vista
Palácio João Evangelista Pereira de Melo
Av. Capitão Ene Garcez, nº 992 - São Francisco - CEP: 69.301-160 - Boa Vista / RR
Fone/Fax: (95) 3084-1389