ESTADO DO RIO GRANDE DO SUL
MUNICÍPIO DE SANT'ANA DO LIVRAMENTO
PODER LEGISLATIVO MUNICIPAL

Vereador
Danúbio Barcellos
O jeito diferente de legislar

Excelentíssima Senhora
Vereadora Maria Helena Duarte
Presidente de Câmara Municipal de Vereadores

Nº 315

REITERANDO

PEDIDO DE PROVIDÊNCIA N° 29 DE 06 DE JANEIRO DE 2017

O Vereador signatário, no uso de suas atribuições legais e regimentais, de conformidade com o artigo 118 da Resolução 1.252/16, solicita que, após apreciação e aprovação pelo Plenário, seja oficiado ao Executivo Municipal, bem como ao órgão competente, **PEDIDO DE PROVIDÊNCIA**, com a seguinte providência:

- **Que seja realizada revitalização da Rua Saldanha da Gama, em frente aos números 2048, 2225, 2275 e 2456. Haja vista que existem buracos que ocupam parte considerável da via e pode vir a provocar acidentes no local.**

JUSTIFICATIVA

Trata-se de demanda de moradores da localidade, onde relatam que os buracos existem há muito tempo e nos últimos anos foram realizadas apenas soluções paliativas. Assim, contamos com a corroboração da pasta responsável para que as pessoas tenham uma solução definitiva para a referida Rua.

Sant'Ana do Livramento, 02 de outubro de 2017.

Vereador Danúbio Barcellos
Partido Progressista-PP

ESTADO DO RIO GRANDE DO SUL
MUNICÍPIO DE SANT'ANA DO LIVRAMENTO
PODER LEGISLATIVO MUNICIPAL

PARTIDO PROGRESSISTA

Vereador
Danúbio Barcellos
O jeito diferente de legislar

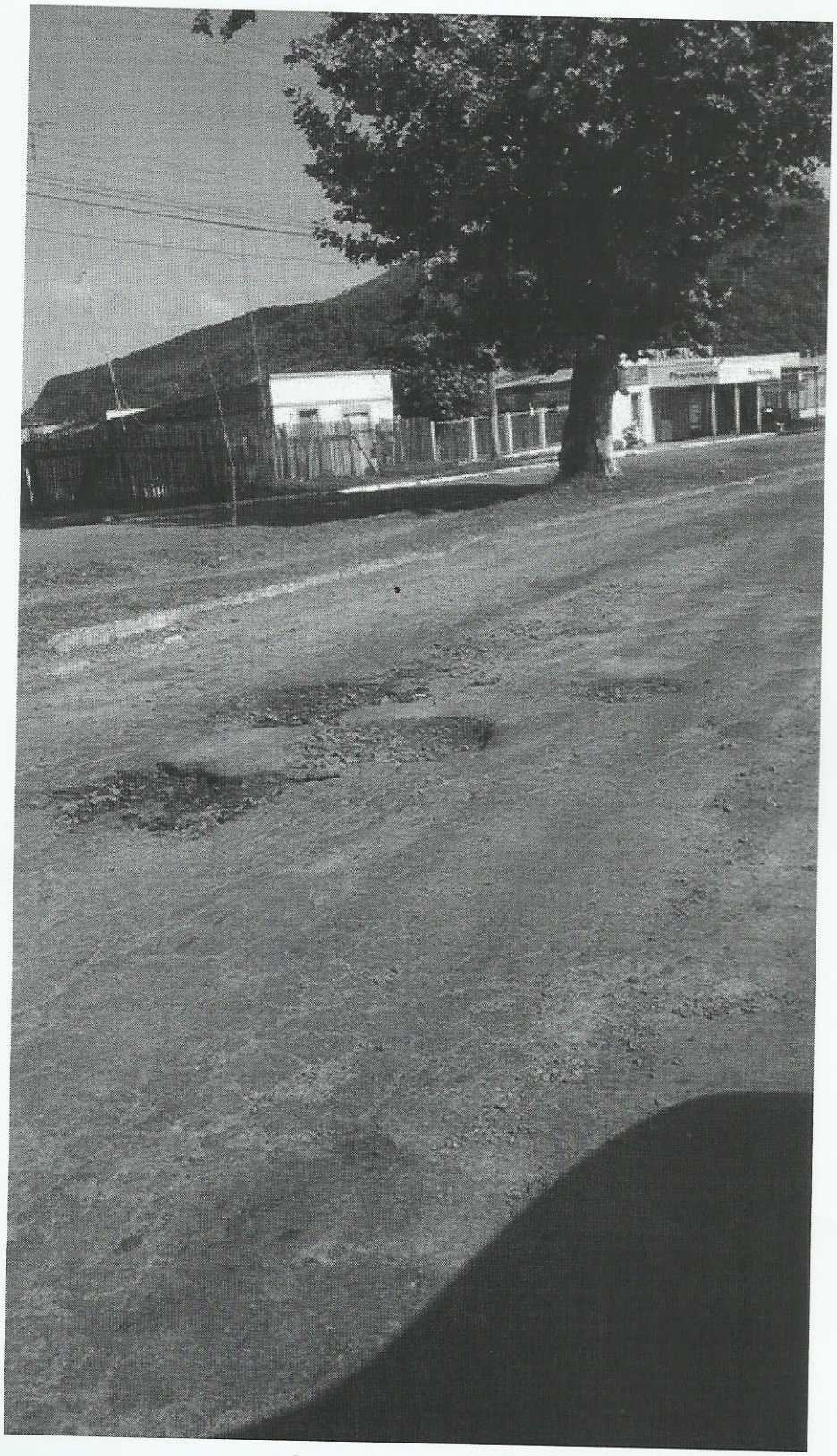

ESTADO DO RIO GRANDE DO SUL
MUNICÍPIO DE SANT'ANA DO LIVRAMENTO
PODER LEGISLATIVO MUNICIPAL

PARTIDO PROGRESSISTA

Vereador
Danúbio Barcellos
O Jeito diferente de legislar



ESTADO DO RIO GRANDE DO SUL
MUNICÍPIO DE SANT'ANA DO LIVRAMENTO
PODER LEGISLATIVO MUNICIPAL

PARTIDO PROGRESSISTA

Vereador
Danúbio Barcellos
O jeito diferente de legislar

