LIDO NO EXPEDIENTE DA SESSÃO 09/05/17
1º Secretário

"BRASIL – DO CABURAÍ AO CHUÍ"
CÂMARA MUNICIPAL DE BOA VISTA
GABINETE DA VEREADORA ALINE REZENDE

INDICAÇÃO Nº 1090 / 2017

Excelentíssimo Senhor
MAURICÉLIO FERNANDES DE MELO
Presidente Da Câmara Municipal de Boa Vista

A Vereadora que está subscreve com amparo no Art. 122 do Regimento Interno desta Casa Legislativa, SOLICITA que seja encaminhada a Excelentíssima Senhora **Teresa Surita** - Prefeita do Município de Boa Vista, enviar à Secretaria Municipal de Obras e Urbanismo - SMOU, a seguinte indicação:

QUE A PREFEITURA PROVIDENCIE ATRAVÉS DO SETOR COMPETENTE, A PAVIMENTAÇÃO ASFÁLTICA, LIMPEZA DAS ENCOSTAS, ESCOAMENTO, CALÇADAS, ILUMINAÇÃO PÚBLICA E PLACAS DE SINALIZAÇÃO NOS CRUZAMENTOS NA RUA LATINO NO BAIRRO TANCREDO NEVES.

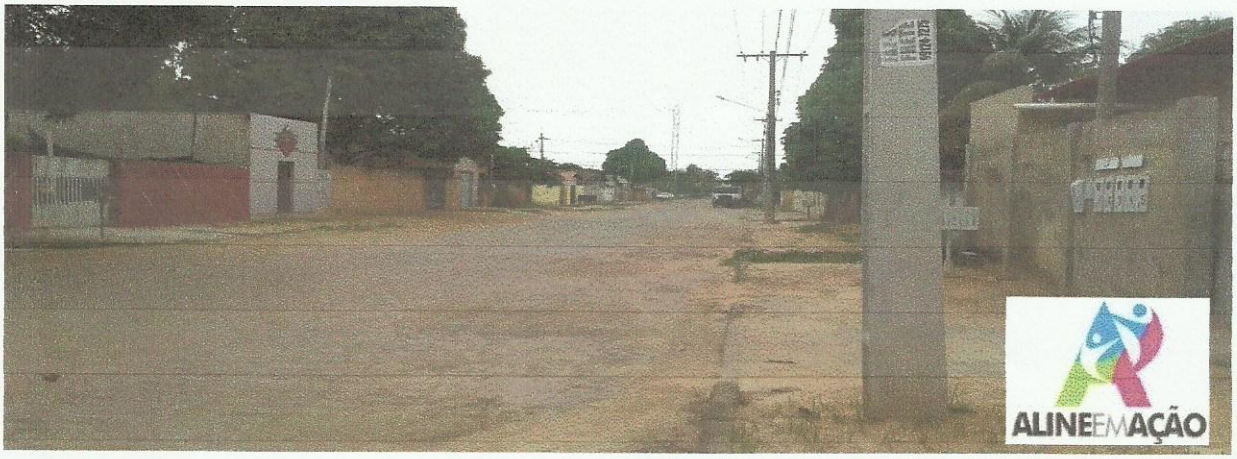

JUSTIFICATIVA:

Ao visitarmos a rua, moradores relataram que em dias de chuva a rua fica totalmente alagada por falta de asfalto e escoamento, e a água chega a invadir as residências. A rua e as encostas estão em péssimo estado, cheia de lama, lixo, buracos e muito mato por toda sua extensão. Pedestres não tem por onde transitar com segurança, pois a mesma não possui calçada, correndo o risco de serem atropelados. Os moradores dizem não aguentar mais estes problemas, todos os anos passam pelos mesmos transtornos no inverno e no verão sofrem com a poeira. A falta de sinalização adequada e a iluminação precária trazem muita insegurança aos moradores, referentes a acidentes e assaltos. Fomos ao local e constatamos a total falta de infraestrutura, visto que em período de chuvas a situação da mesma se agrava.

Diante do exposto, solicito do órgão competente, a Prefeitura Municipal de Boa Vista RR, a iniciativa imediata e urgente para a solução deste problema.

Por se tratar de um pedido da comunidade, solicito atendimento urgente nesta indicação.

Gabinete da Vereadora, Boa Vista/RR 02 de Maio de 2017.
ELISA

ALINE REZENDE
Vereadora

CÂMARA MUNICIPAL DE BOA VISTA
1ª SECRETARIA
RECEBIDO
EM: 05/05/17
HRS: 09:46
Talita Sobrinho
Assinatura

Providenciado Através do Ofício.
Nº 05 de 10/05/2017 de
Tânica

Câmara Municipal de Boa Vista
Palácio João Evangelista Pereira de Melo – Gabinete da Vereadora Aline Rezende
Avenida Capitão Ene Garcêz, 1264 - São Francisco - CEP 69 301 160 - Tel.: (95) 3621-2872 - www.cmbv.org.br - Boa Vista - Roraima
Email: vereadoraalinerezende@gmail.com