PODER LEGISLATIVO DE CAMPO MOURÃO
ESTADO DO PARANÁ
RUA FRANCISCO FERREIRA ALBUQUERQUE 1488 - TELEFAX (44) 3518-5050 - CEP 87302-220
CX. POSTAL 421. C.N.P.J. 79.869.772/0001-14
VEREADORSUBTENENTEMACEDO@CAMPOMOURAO.PR.LEG.BR
GABINETE VEREADOR SUBTENENTE MACEDO - PROS
ASSESSORIA PARLAMENTAR

INDICAÇÃO

O Vereador que o presente subscreve, ao usar das atribuições conferidas pelo Artigo 128, § 1°, inciso I do Regimento Interno desta Casa de Leis e nos termos do contido na LDO/2.023 através do através do Programa: 0010 – Programa de Construção e Manutenção de Infraestrutura e Serviços da Área Urbana e Rural - Ação 2115: Adequar as Estradas Rurais do Município, **INDICA** a Mesa Diretiva, o envio de oficio ao **EXCELENTÍSSIMO SENHOR PREFEITO - TAUILLO TEZELLI**, sugerindo a implantação do revestimento anti-pó, ou motonivelação e cascalhamento na continuação da Avenida: João Ribeiro Haenisch, zona rural até a Vila Prefeito Roberto Brzezinski. (conforme croqui anexo)

JUSTIFICATIVA;

Considerando que, este Vereador recebeu diversas reinvindicações dos moradores da zona rural que utilizam esta via para chegar a cidade e devido as chuvas o logradouro esta totalmente intransitável mesmo por pedestre, e como já esta perto o período de escoamento da safra necessitando assim de melhoria.

SALA DAS SESSÕES DO PODER LEGISLATIVO DE CAMPO MOURÃO, Estado do Paraná, em **27** de janeiro de 2023.

Assinado digitalmente por:
CLAUDEMIR MACEDO DE SOUZA
Vereador
695.592.799-04
27/01/2023 11:37:38
Assinatura digital avançada com certificado digital não ICP-Brasil.

SUBTENENTE MACEDO
Vereador PROS

ESTE DOCUMENTO FOI ASSINADO EM: 27/01/2023 11:37 -03:00 -03
PARA CONFERÊNCIA DO SEU CONTEÚDO ACESSE https://c.atende.net/p63d3e1bcc5b68.

PODER LEGISLATIVO DE CAMPO MOURÃO
ESTADO DO PARANÁ
RUA FRANCISCO FERREIRA ALBUQUERQUE 1488 - TELEFAX (44) 3518-5050 - CEP 87302-220
CX. POSTAL 421. C.N.P.J. 79.869.772/0001-14
VEREADORSUBTENENTEMACEDO@CAMPOMOURAO.PR.LEG.BR
GABINETE VEREADOR SUBTENENTE MACEDO - PROS
ASSESSORIA PARLAMENTAR

ANEXO

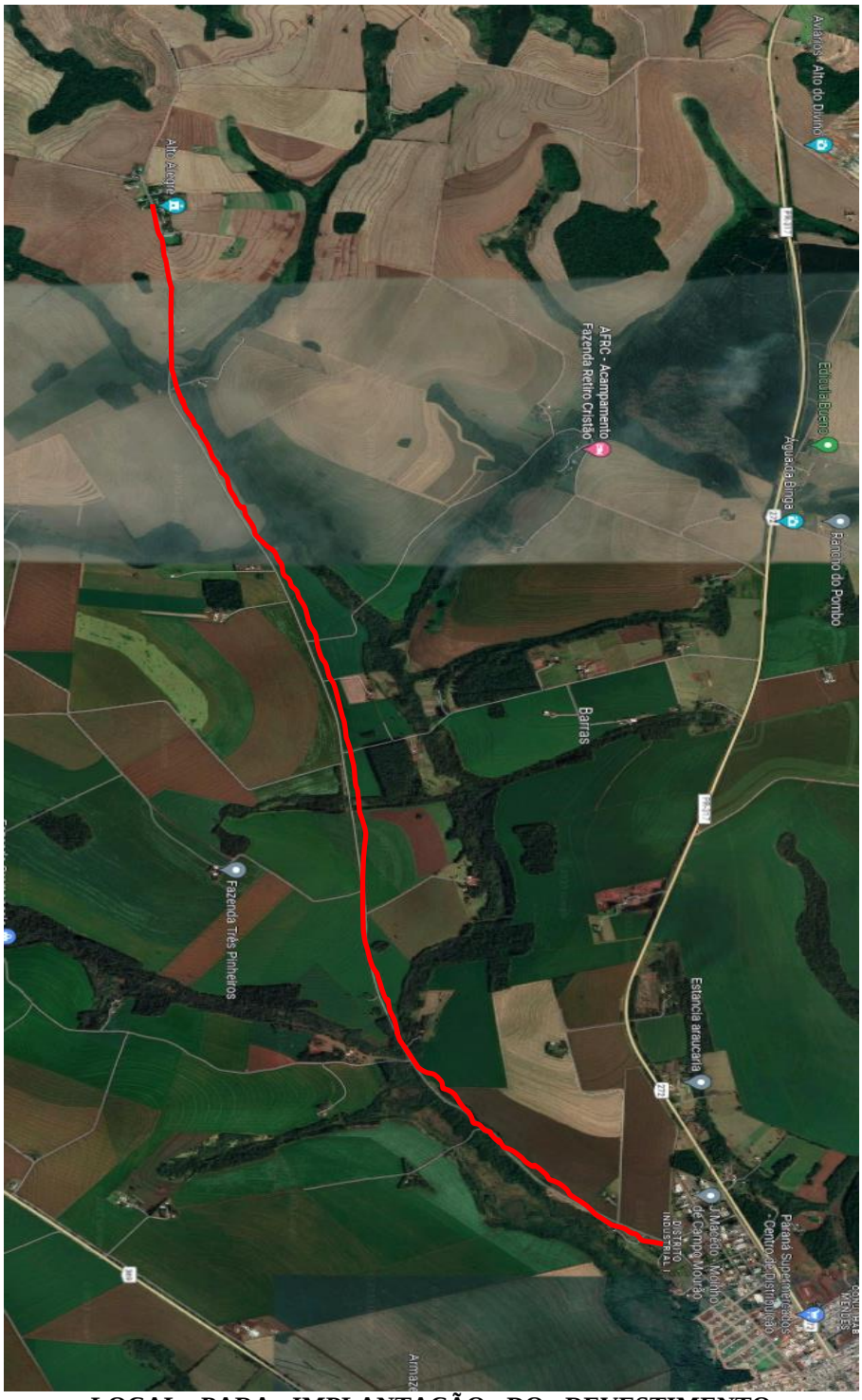

LOCAL PARA IMPLANTAÇÃO DO REVESTIMENTO ANTI-PÓ, OU MOTONIVELAÇÃO E CASCALHAMENTO NA CONTINUAÇÃO DA AVENIDA: JOÃO RIBEIRO HAENISCH, ZONA RURAL ATÉ A VILA PREFEITO ROBERTO BRZEZINSKI.- ZONA RURAL.

ESTE DOCUMENTO FOI ASSINADO EM: 27/01/2023 11:37 -03:00 -03
PARA CONFERÊNCIA DO SEU CONTEÚDO ACESSE https://c.atende.net/p63d3e1bcc5b68.