INDICAÇÃO 1031 /2025

Câmara Municipal de Congonhas
PROTOCOLO GERAL 2776/2025
Data: 10/10/2025 - Horário: 15:00
Legislativo

Exmo. Sr.
Averaldo Pereira da Silva
Presidente da Mesa Diretora
Câmara Municipal de Congonhas

O Vereador que a presente subscreve em conformidade com as normas regimentais vigentes, ouvido o plenário vem indicar ao Executivo Municipal, que encaminhe ao departamento competente, solicitando construção de um playground na praça localizada na Av. Tenente Horácio Cordeiro, entrada da estrada do Parque das Cachoeiras.

Justificativa:

A referida praça é amplamente frequentada por famílias, crianças e visitantes que aproveitam o espaço para lazer e convivência. No entanto, o local não dispõe de estrutura adequada voltada ao público infantil, o que limita o aproveitamento seguro e saudável do ambiente pelas crianças.

A instalação de um playground com brinquedos recreativos, piso emborrachado e área de proteção contribuirá para o desenvolvimento físico e social das crianças, além de estimular o uso consciente dos espaços públicos e fortalecer o convívio comunitário.

Trata-se de uma ação simples, mas de grande impacto social, que proporcionará mais qualidade de vida, lazer e bem-estar à população local e aos visitantes do Parque das Cachoeiras.

Segue foto anexa.

Plenário, 16 de outubro de 2025.

Averaldo Pereira da Silva (Pica-Pau)
Vereador



Câmara Municipal de Congonhas
Rua Dr. Pacífico Homem Júnior, 82, Centro, **Congonhas/MG** – Telefone: (31) 3731-1840 – E-mail: camara@congonhas.mg.leg.br
www. **congonhas**.mg.**leg**.br

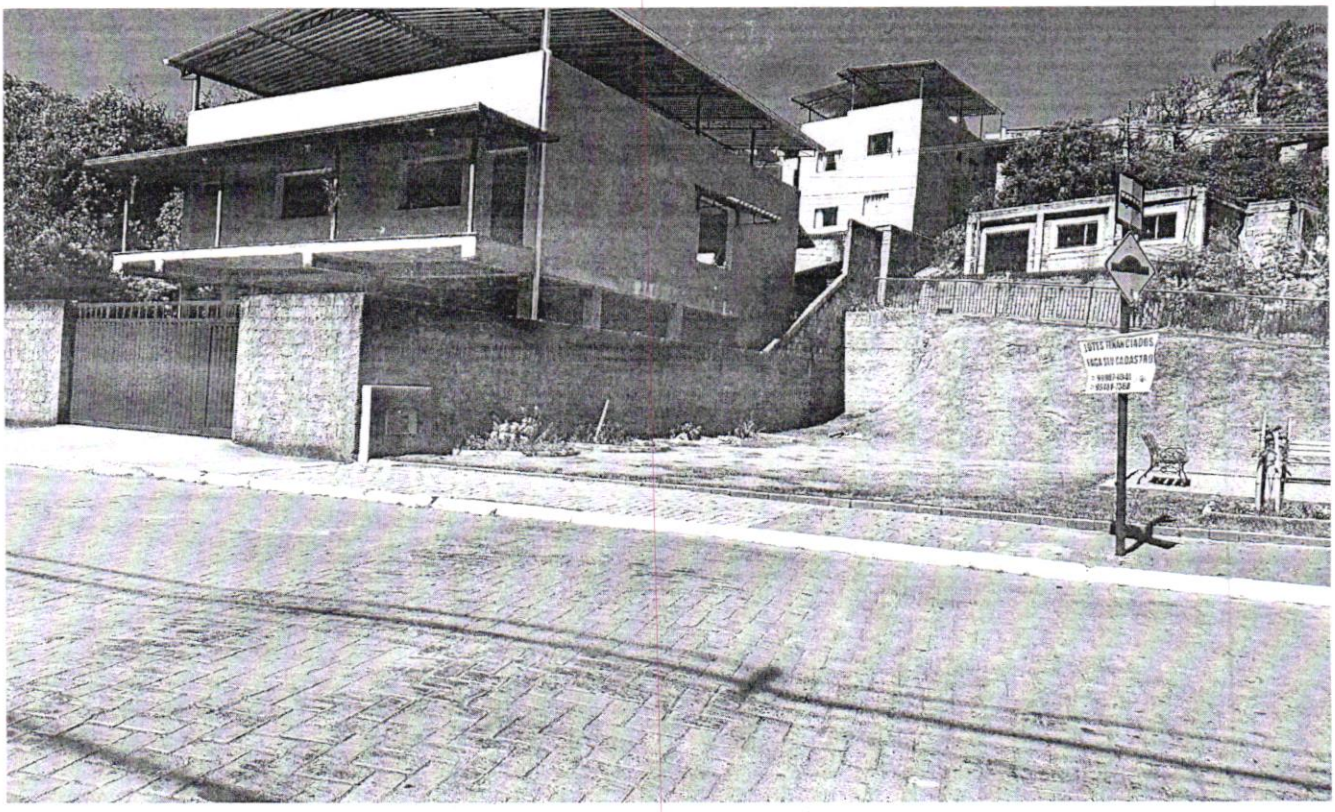

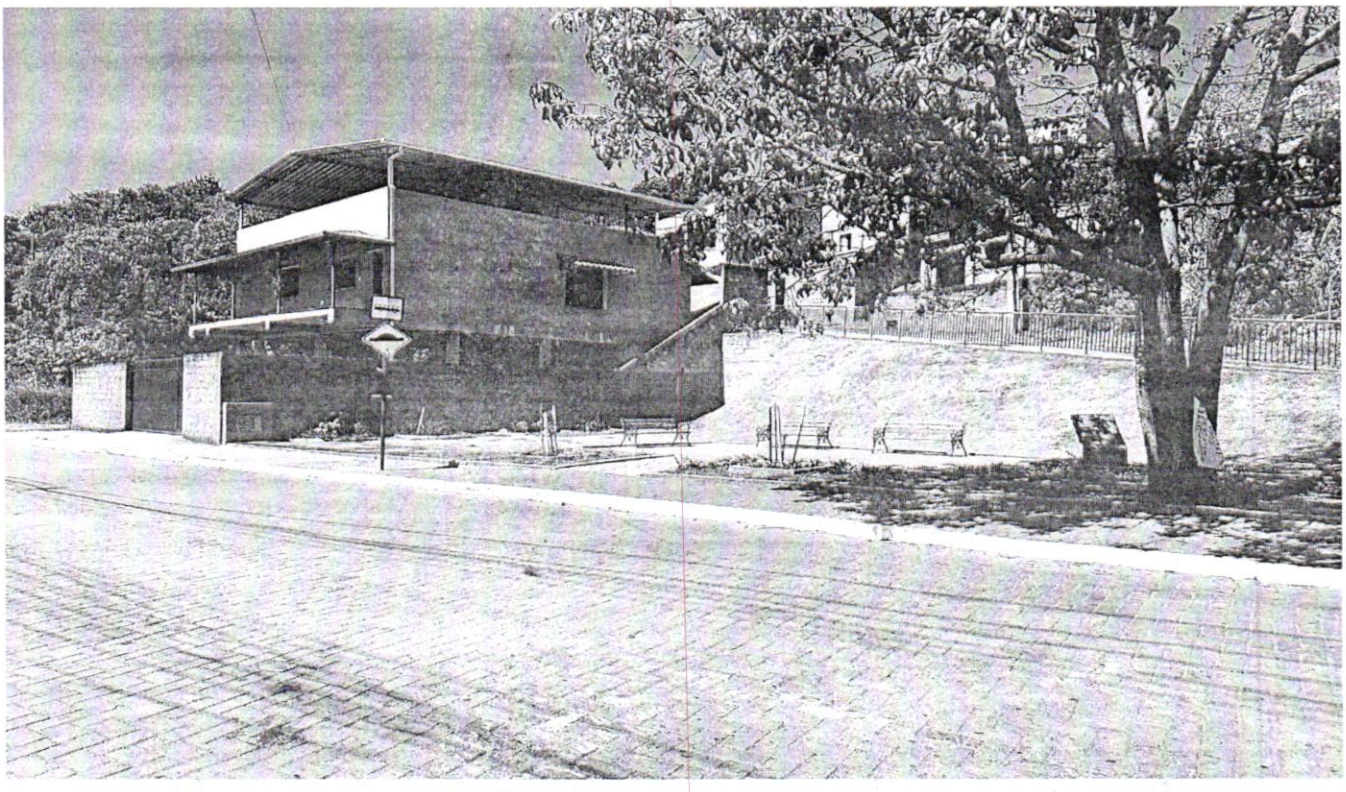

Câmara Municipal de Congonhas
Rua Dr. Pacífico Homem Júnior, 82, Centro, **Congonhas/MG** – Telefone: (31) 3731-1840 – E-mail: camara@congonhas.mg.leg.br
www.**congonhas**.mg.**leg**.br