SENHOR PRESIDENTE,

SENHORES VEREADORES.

ENCAMINHAR AO EXECUTIVO MUNICIPAL
19.ª SESSÃO
DATA 07/06/22
PRESIDENTE

INDICAÇÃO N° 2518

INDICO a **Exma. Senhora Prefeita RAQUEL CHINI,** para que junto a secretaria competente, solicite a troca das lâmpadas de iluminação públicas pelas Rua Dos Eucaliptos em frente ao 345 esquina com a Av. Pau Brasil pelo bairro Samambaia. Segundo moradores locais, **ao anoitecer o local fica totalmente escuro, ambiente propicio para pratica de crimes de toda natureza, bem como prejudica a visão dos motoristas dos veículos que passam pelo local. Fotos em Anexo:**

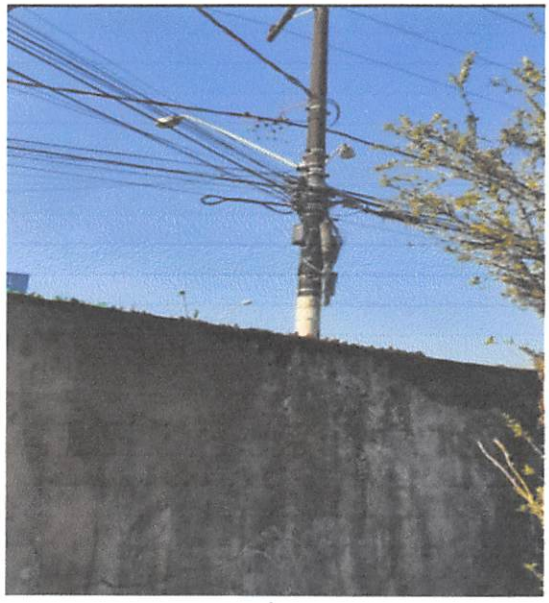

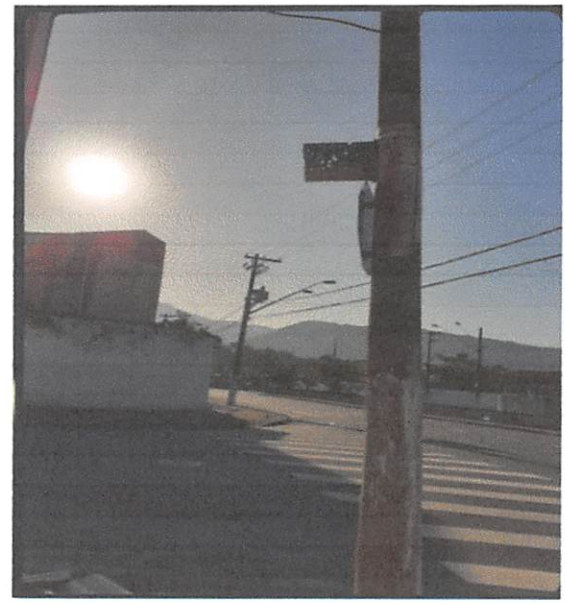

Sala Emancipador Oswaldo Tóschi, 07 de junho de 2022.

MARCOS ROGÉRIO CAMARA

Vereador - MDB