CÂMARA MUNICIPAL DE ITAPOÁ

INDICAÇÃO N. 68/2022

Indica ao senhor Prefeito que, por meio da Secretaria de Obras Públicas, providencie a manutenção e o ensaibramento da Rua Angelina das Dores Pedroso, localizada no Bairro São José I, Itapoá/SC.

Justificativa:

Este vereador vem por meio desta indicação solicitar a manutenção e o ensaibramento na Rua Angelina das Dores Pedroso, em especial nas proximidades do número 49, sendo um pedido da população. Afinal, sempre que chove, a rua fica alagada e intransitável tanto para carros quanto para pedestres, como podem observar nas fotos anexas abaixo. Diante do exposto, solicito a execução desta obra com urgência. É importante zelarmos pela segurança e pelo bem-estar de todos/as.



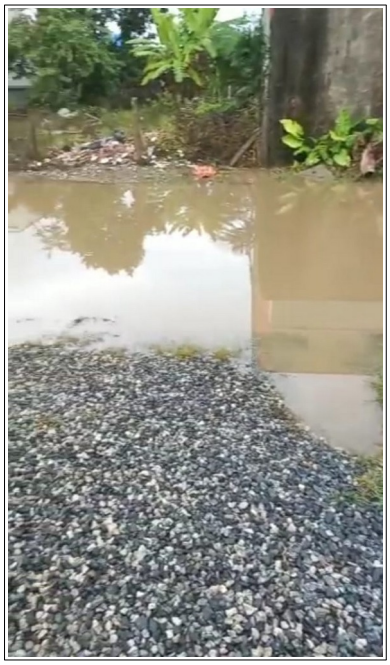



Câmara Municipal de Itapoá/SC, 24 de março de 2022.

Luiz Martins Junior - CIDADANIA
[assinado digitalmente]

Documento assinado digitalmente pelo(s) autor(es), em conformidade com o art. 45, §3º e §4º, da Lei Orgânica de Itapoá, Resolução nº 14/2016, e conforme as regras da infraestrutura de Chaves Públicas Brasileira (ICP-Brasil).
Para consultar a autenticidade e integridade do documento, pode-se consultar o site http://camaraitapoa.sc.gov.br/verificador