VEREADOR
MARCOS
COMBATE

CÂMARA MUNICIPAL DE PORTO VELHO
PODER LEGISLATIVO
GABINETE VEREADOR MARCOS COMBATE - AGIR

PEDIDO DE PROVIDÊNCIA N° 741 GVMC/CMPV/2025

Porto Velho, 15 de Agosto de 2025

Ao Senhor,
THIAGO FELIPE CATANHEDE PACHECO
Secretário Municipal de Infraestrutura - SEINFRA

Assunto: LIMPEZA DA FEIRA DO BAIRRO NOVA PORTO VELHO .

O Vereador **Marcos Combate**, no uso de suas atribuições com fulcro no art. 118, inciso II e art. 127 do Regimento Interno desta Casa de Leis, e atendendo solicitação da população, vem respeitosamente apresentar o seguinte:

PEDIDO DE PROVIDÊNCIA

Solicita à Prefeitura de Porto Velho, por meio da Secretaria Municipal de Infraestrutura - SEINFRA, sob a responsabilidade do secretário Thiago Felipe Cantanhede Pacheco , que realize com urgência o SERVIÇO DE LIMPEZA DA FEIRA DO BAIRRO NOVA PORTO VELHO na **RUA NICARÁGUA 1246 BAIRRO NOVA PORTO VELHO, PORTO VELHO/RO.**

JUSTIFICATIVA

A Feira Municipal do Bairro Nova Porto Velho é um importante espaço de abastecimento e convivência para a comunidade. No entanto, o acúmulo de resíduos após o funcionamento tem gerado transtornos, riscos à saúde e impacto negativo na imagem do local. Por isso, solicitamos a inclusão da feira na programação regular de limpeza urbana, garantindo um ambiente limpo, seguro e adequado para feirantes e frequentadores

Diante o exposto, solicito providências no sentido que seja atendida a devida solicitação, e que cumpra com o prazo legal, conforme os termos do Art. 49, § 3° da Lei Orgânica Municipal.

VEREADOR MARCOS COMBATE
Primeiro Secretário da CMPV - RO

Documento assinado digitalmente.Acesse https://epmpv.portovelho.ro.gov.br/?a=autenticidade e informe o e-DOC 27D8753C

VEREADOR
MARCOS COMBATE

CÂMARA MUNICIPAL DE PORTO VELHO
PODER LEGISLATIVO
GABINETE VEREADOR MARCOS COMBATE - AGIR

ANEXO

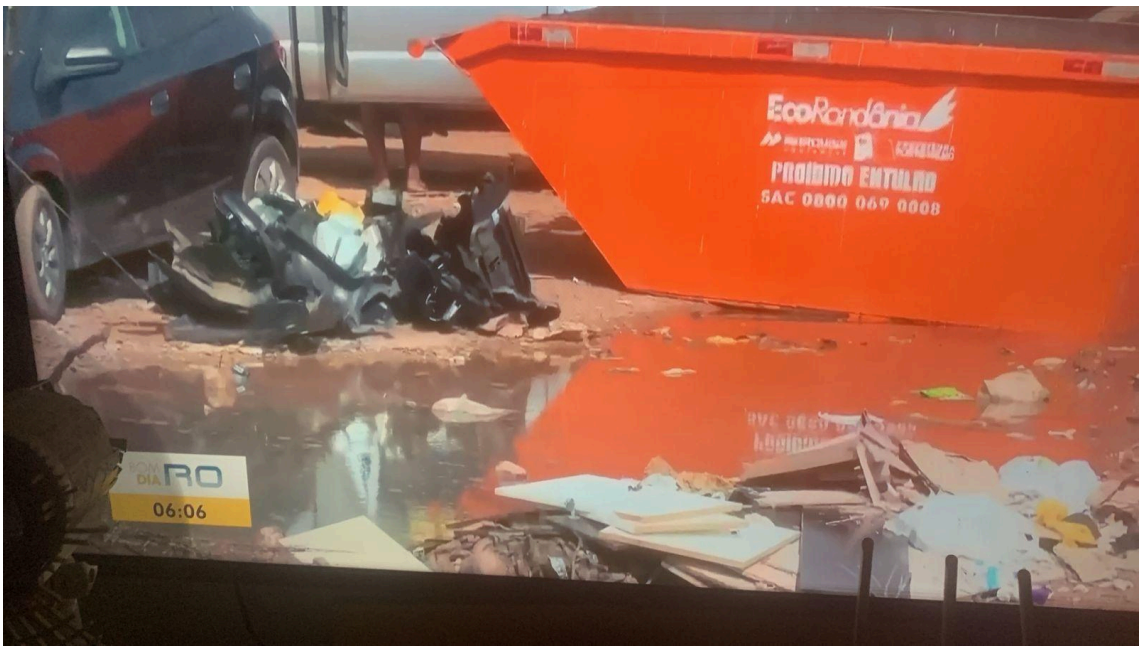

Documento assinado digitalmente.Acesse https://epmpv.portovelho.ro.gov.br/?a=autenticidade e informe o e-DOC 27D8753C

Assinado por **Antônio Marcos Mourão Figueiredo - Marcos Combate** - Vereador - Em: 15/08/2025, 09:52:39

Documento assinado digitalmente.Acesse https://epmpv.portovelho.ro.gov.br/?a=autenticidade e informe o e-DOC 27D8753C