Câmara Municipal de Cascavel
ESTADO DO PARANÁ

INDICAÇÃO Nº 795 , DE 2024
(Proponente: Tiago Almeida/ Republicanos)

CÂMARA MUNICIPAL DE CASCAVEL
Recebido em 28/06/24
Protocolo

Excelentíssimo Senhor Presidente da Câmara Municipal de Cascavel.

INDICO, nos termos que regem o art. 143 do Regimento Interno desta Casa de Leis, seja encaminhado expediente perante a Autarquia Municipal de Mobilidade, Trânsito e Cidadania - Transitar, solicitando que seja realizado estudo de viabilidade para a instalação de redutor de velocidade na Rua Manaus, próximo ao numeral 4344, no bairro Recanto Tropical, onde está localizada a Paróquia São José Operário.

É a Indicação. Sala das Sessões.
Cascavel, 27 de junho de 2024.

Tiago Almeida
Vereador/ Republicanos

Justificação

A presente indicação visa que o referido local possua um dispositivo eficiente de redução de velocidade para os veículos e motocicletas, pois, se trata de uma importante via para o bairro, em que os veículos trafegam em alta velocidade, gerando perigo para os demais agentes do trânsito, com risco de acidentes e danos materiais.

Esta medida é importante, pois devido à via ser de trânsito rápido e fluxo intenso, os pedestres encontram dificuldades para fazer a travessia. Ademais, o local em questão se trata de uma via onde está localizada a Paróquia e o Centro Catequético, motivo pelo qual há muitos pedestres diariamente na região, principalmente por crianças que frequentam o centro catequético.

Para garantir maior segurança no trânsito, preservando a integridade física das pessoas concomitante com a fluidez e mobilidade, um mecanismo de redução de velocidade em ambos os lados da via se faz necessário.

Na certeza de contar com a vossa resposta, desde já agradecemos e nos colocamos a disposição para trabalharmos juntos em prol do desenvolvimento do município de Cascavel.

CONFERIDO
DIRETORIA LEGISLATIVA

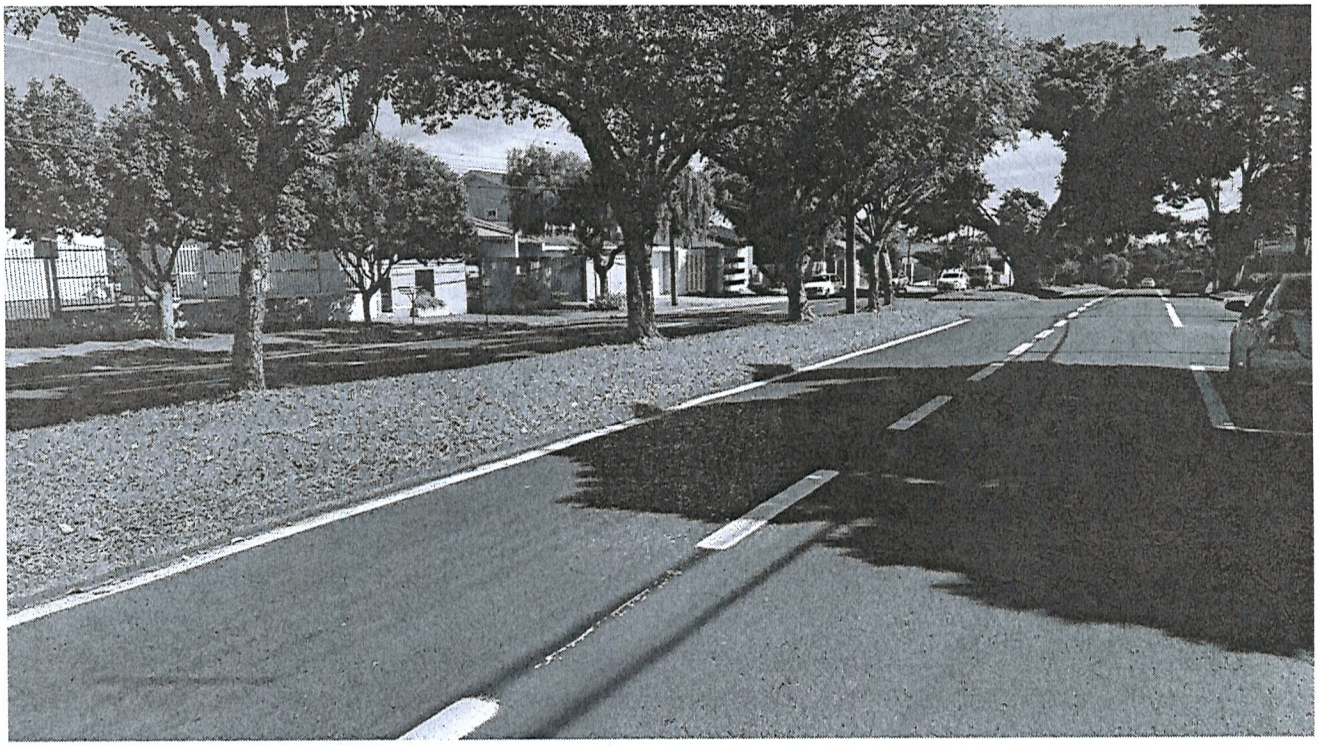

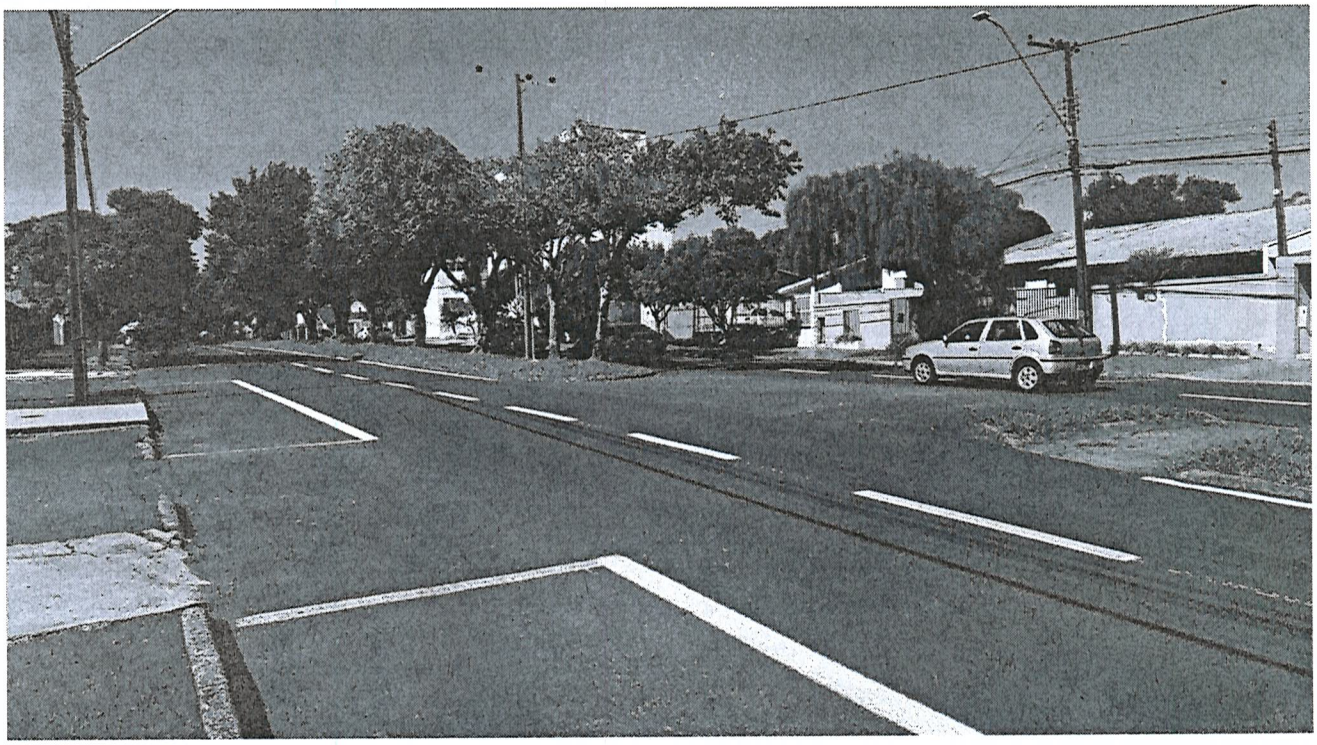

Rua Pernambuco 1843 – Centro – CEP 85810-021 – Cascavel – Paraná Fone (45) 3321-8812
Fax (45) 3321-8881 – www.camaracascavel.pr.gov.br – E-mail: cecd@camaracascavel.pr.gov.br